



**REPÚBLICA BOLIVARIANA DE VENEZUELA  
MINISTERIO DEL PODER POPULAR PARA LA DEFENSA  
UNIVERSIDAD NACIONAL EXPERIMENTAL POLITÉCNICA DE LA  
FUERZA ARMADA NACIONAL BOLIVARIANA**

**MEMORIA Y CUENTA UNEFA 2015  
MINISTERIO DEL PODER POPULAR PARA LA DEFENSA**

**Caracas, noviembre 2015**

## **1. CAPÍTULO I**

### **1.1. MARCO NORMATIVO INSTITUCIONAL.**

El Tcnel (Ej) Hugo Rafael Chávez Frías, Presidente de la República Bolivariana de Venezuela; ejerciendo la atribución que le confiere el Art. 10 de la Ley de Universidades, en Consejo de Ministros y previa opinión favorable del Consejo Nacional de Universidades, creó el 26 de abril de 1999, mediante el Decreto N° 115, Gaceta 36.583, la Universidad Nacional Experimental Politécnica de la Fuerza Armada Nacional (UNEFA), con sede principal en la Región Capital y núcleos en los estados Aragua y Carabobo.

Con la creación, la UNEFA logró personalidad jurídica y patrimonio propio e independiente del Fisco Nacional. Adquirió el carácter de Universidad Experimental, estatus que le confirió estructura dinámica y autonomía organizativa, académica, administrativa, económica y financiera.

Pasó además a formar parte del Consejo Nacional de Universidades (CNU) y de la Asociación de Rectores Bolivarianos (ARBOL), ampliando, profundizando y adecuando de este modo sus objetivos, alcances académicos y competencias curriculares; a la demanda social, coadyuvando así a la consolidación del socialismo en nuestro país.

### **1.2. MISIÓN.**

Formar a través de la docencia, la investigación y la extensión, ciudadanos y ciudadanas corresponsables con la seguridad y defensa integral de la Nación, comprometidos con la Revolución Bolivariana, con competencias emancipadoras y humanistas necesarias para sustentar los planes de desarrollo del país, promoviendo la producción y el intercambio de saberes como mecanismo de integración latinoamericana y caribeña.

### **1.3. BREVE DESCRIPCIÓN DE COMPETENCIA.**

La Universidad Nacional Experimental Politécnica de la Fuerza Armada Nacional Bolivariana (UNEFA), desde su creación, fue concebida como una estrategia de Estado que tiene como encargo primordial la formación del nuevo profesional integral que demanda la patria bolivariana en aras de propulsar el desarrollo científico técnico, la independencia y soberanía nacional. Un profesional con un alto compromiso social, embestido de un profundo humanismo pero además consciente de su rol protagónico para contribuir con la seguridad y defensa de la nación, herencia intransferible de nuestros próceres y legado del Comandante Hugo Rafael Chávez Frías.

La UNEFA como institución militar educativa universitaria asume además avanzar hacia la *suprema felicidad social*, orientando su quehacer en pro de la construcción de una nueva estructura social, política, económica, cultural, geográfica, ambiental y militar fundamentada sobre los principios bolivarianos de equidad y justicia social, bajo un modelo socio-productivo sustentable.

La UNEFA como parte de la red gubernamental, asume también el compromiso de conformar una pertinente estructura organizativa, con ampliación a un Sistema Regional y Territorial, que de respuesta a las necesidades y dinámica del contexto actual, fortaleciendo la unión cívico-militar; tal como lo establece la reforma de Ley Orgánica de la Fuerza Armada Nacional Bolivariana, decreto N° 14.039, publicada en Gaceta Oficial N° 40.544 de fecha 19 de noviembre 2014.

En esencia, el logro de las aspiraciones trazadas posiciona a la UNEFA, en el ámbito local, regional, nacional e internacional, como un factor estratégico que tributa a la defensa, expansión y

consolidación de la independencia nacional, la construcción del socialismo bolivariano del Siglo XXI, convertir a Venezuela en un país potencia, contribuir al desarrollo de una nueva geopolítica y la preservación de la vida en el planeta, todo ello para dar cumplimiento al Plan de la Patria 2013-2019.

## 1.4. ORGANIGRAMA ESTRUCTURAL ESTRUCTURA PROPUESTA Y EN FUNCIONAMIENTO

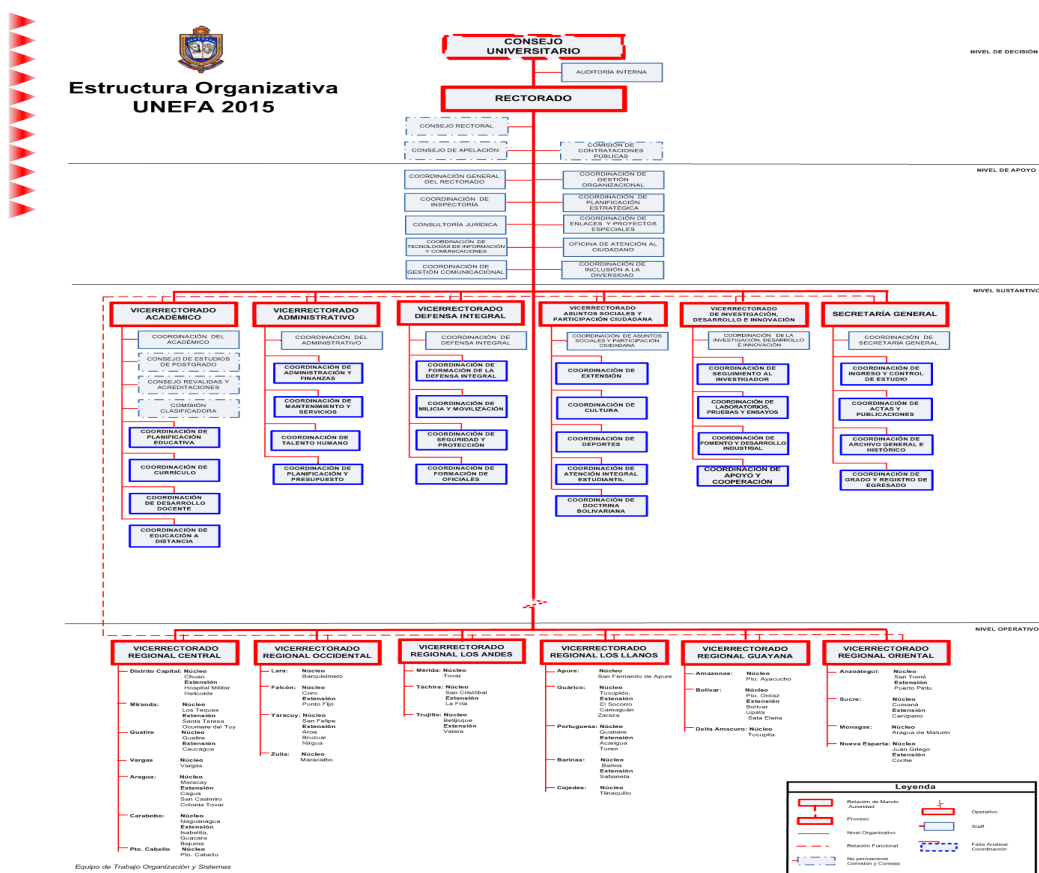

### NOTA:

- ✓ Estructura aprobada por el General en Jefe Vladimir Padrino López, Ministro del Poder Popular para la Defensa e Ingeniero Manuel Ángel Fernández Meléndez, Ministro del Poder Popular para la Educación Universitaria, Ciencia y Tecnología, de acuerdo al punto de Cuenta N° 004-15 de fecha 2FEB15.
- ✓ Estructura aprobada en el Consejo Universitario Ordinario N° 001-2015 de fecha 26 y 27FEB15.

## 2. CAPÍTULO II

La UNEFA durante el período 2015 desarrolló 9 Proyectos que han permitido direccionar y dar cumplimiento a la Política Educativa Universitaria trazada por el MPPECT y MPPD y responder como institución cívico-militar a los Grandes Objetivos Históricos, Nacionales, Estratégicos y Generales trazados en la Ley Plan de La Patria, Segundo Plan Socialista de Desarrollo Económico y Social de la Nación 2013-2019.

Con base en lo planteado, la universidad consciente y comprometida con su encargo social y con el desarrollo científico técnico del país, asume contribuir en general con el II Gran Objetivo Histórico, el cual expresa: “Continuar construyendo el socialismo bolivariano del siglo XXI, en Venezuela, como alternativa al sistema destructivo y salvaje del capitalismo y con ello asegurar la "mayor suma de felicidad posible, la mayor suma de seguridad social y la mayor suma de estabilidad política para nuestro pueblo” y en particular con el Objetivo Nacional 2.1. que establece: “Propulsar la transformación del sistema económico, en función de la transición al socialismo bolivariano, trascendiendo el modelo rentista petrolero capitalista hacia el modelo económico productivo socialista, basado en el desarrollo de las fuerzas productivas”. Para alcanzar esta aspiración se han puesto en práctica los siguientes proyectos institucionales: Formación de estudiantes en los programas nacionales de formación (PNF), particularmente en el Programa de Medicina Integral Comunitaria, Formación de estudiantes en carreras cortas y largas como: Técnicos Superiores Universitarios, Ingenieros y Licenciados de diferentes áreas del conocimiento, Sistema de recursos para la formación e intercambio académico, Sistemas de apoyo al desarrollo estudiantil, el Intercambio y gestión del conocimiento con la sociedad, Desarrollo y mantenimiento de infraestructura y Territorialización y municipalización de la educación universitaria.

Además, a través de la ejecución de los proyectos: Formación de Posgrado o Estudios Avanzados y el de Investigación, innovación y gestión del conocimiento, se plantea aportar en general al I Gran Objetivo Histórico que dicta: “Defender, expandir y consolidar el bien maspreciado que hemos reconquistado después de 200 años: la Independencia Nacional” y en particular al Objetivo Nacional 1.5 que refiere: “Desarrollar nuestras capacidades científico-tecnológicas vinculadas a las necesidades del pueblo”. Es importante señalar que los logros alcanzados producto de la materialización de los 9 proyectos trazados y desarrollados tienen como eje común dar cumplimiento al Objetivo Estratégico Institucional que es “Ser una institución con un desarrollo planificado y sostenido para la formación de capital humano en las áreas productivas, sociales, tecnológicas y científicas, generando ejemplo de gestión académico administrativa a nivel nacional e internacional, para el logro del ejercicio pleno de la educación”.

### **3. CAPÍTULO III.**

#### **3.1. LOGROS DE LA INSTITUCIÓN.**

La formación de estudiantes en los programas nacionales de formación (PNF), es uno de los proyectos enmarcados en la política del estado. En respuesta a ello la UNEFA desarrolla el Programa de Medicina Integral Comunitaria donde se forman médicos y medicas con un alto compromiso social, humanista, ético, científico y técnico, con competencias diagnósticas y terapéuticas, capaz de brindar atención medica integral a la comunidad.

La matrícula actual a nivel nacional es de 5.645 estudiantes en prosecución, quienes se encuentran distribuidos en los estados Amazonas, Anzoátegui, Delta Amacuro, Nueva Esparta y Sucre.

La inversión fue de Bolívares 55.299.728, generando 336 empleos directos.

En cuanto a la formación de estudiantes en carreras, se atendieron en prosecución a 125.094 estudiantes; entre Técnicos Superiores Universitarios, Ingenieros y Licenciados de diferentes áreas del conocimiento y fueron graduados 15.354. En cuanto a la distribución por carreras en prosecución a nivel nacional es la siguiente:

- En las áreas de Ingeniería, Arquitectura y Tecnología se alcanzó una matrícula de 69.533, distribuidos en las especialidades de: Eléctrica, Electrónica, Aeronáutica, Sistemas, Civil, Naval, Mecánica, Telecomunicaciones, Metalúrgica, Petroquímica, Azúcar, Gas, Agroindustrial, Agrónoma y Petróleo, Análisis y Diseño de Sistemas, Agronomía, Comunicaciones y Electrónica.
- En Ciencias Sociales 32.067 estudiantes en las carreras de Administración y Gestión Municipal, Administración de Desastres, Contaduría Pública, Economía Social, Hotelería y Turismo.
- En Ciencias de la Educación 4.949 en la carrera de Educación Integral.
- En Ciencias de la Salud 18.545 estudiantes en las carreras de Mecánica Dental y Enfermería.

En cuanto a la formación de nuevos profesionales graduados los distribuidos por área de conocimientos es la siguiente:

- ✓ Ingeniería, Arquitectura y Tecnología 7.100 graduados
- ✓ Ciencias Sociales 4.463 graduados
- ✓ Ciencias de la Salud 2.527 graduados

✓ Ciencias de la Educación 1.264 graduados

La inversión de este proyecto fue de Bolívares 2.251.469.236 y se generaron 12.075 empleos directos.

En lo referente al proyecto cuyo objetivo es contribuir en la formación de profesionales a través del Posgrado o Estudios Avanzados, ello con la finalidad de ampliar sus conocimientos en el campo gerencial, científico, social y tecnológico.

El logro en este proyecto se concretó a través de una matrícula en prosecución de 11.833, correspondiente a estudios no conducentes a grado académico y en las categorías de Técnicos Especialistas, Magíster y Doctores Especialistas. En cuanto al total de egresados en estudios avanzados, conducentes y no conducentes a grado académico fue de 1.262.

La distribución de estudiantes en prosecución es la siguiente:

- Formación de 1.311 Especialistas en: Gerencia Pública, Gerencia de Recursos Humanos, Cartografía Militar, Gerencia Logística, Gerencia de Mantenimiento, Gerencia de Proyectos Ferroviarios, Ingeniería Costa Afuera, Negociación Internacional de Hidrocarburos, Gerencia Hospitalaria, Gerencia Social, Gerencia de Telecomunicaciones, Gerencia Ambiental, Derecho Aeronáutico, Derecho Educativo, Derecho Procesal Laboral, y Extensión Universitaria.
- Formación de 3.707 Magíster en: Gerencia Ambiental, en Ciencias Jurídicas y Militares, Gerencia Logística, Gerencia de Mantenimiento, Gerencia de RRHH, Extracción de Crudos Pesados, Gerencia de las Tecnologías de Información y Comunicaciones (TIC), Gobierno Electrónico, Tecnología



Educativa, Ciencias de la Educación Superior, Perforación Petrolera y Ciencias Jurídicas.

- Formación de 1.093 Doctores en Ciencias Gerenciales, Innovaciones Educativas, Desarrollo Social, en Seguridad y Desarrollo Integral.
- Formación de 5.722 profesionales en Estudios no Conducentes a Grado Académico en: Perfeccionamiento Profesional (PPP), acreditables en los programas de formación de 4to. Y 5to. nivel.

La inversión para este proyecto fue de Bolívares 596.714.490 y generó un total de 3.532 empleos directos.

En cuanto a desarrollar la Investigación, innovación y gestión del conocimiento, se generaron espacios de intercambio académico para la promoción y articulación de iniciativas orientadas a la producción, generación, difusión y aplicación del conocimiento.

Entre las actividades principales que contribuyeron a concretar los logros más relevantes de éste proyecto y que han apoyado la ejecución de la Política de Inclusión del Estado venezolano, se encuentran las siguientes:

- Participación en intercambio académico para el desarrollo de sistemas informáticos-educativos en La Habana-Cuba.
- Realización del II Congreso de Educación Universitaria y 5 eventos científicos tecnológicos.
- Creación del Vicerrectorado de Investigación e Innovación y suscripción del convenio de ABAES para la producción, uso y divulgación del conocimiento en función del desarrollo endógeno, el fomento de las actividades académicas y de innovación.

- Aprobación de 4 proyectos para el Centro de Apoyo a los Proyectos de Investigación en Responsabilidad Social Universitaria y Estado Productivo (CAPI) por el CDCHT UNEFA.
- Visita del Consejero Cultural de la Embajada de la República Popular de China, Syren Shou y del Consejero Político Lan Hu con el objetivo de discutir los futuros intercambios científico, tecnológico y cultural que se llevarán a cabo a través del Instituto Confucio.
- Aprobación del Reglamento de Institutos, Centros y Colectivos de Investigación de la UNEFA.
- Realización de 27 talleres de formación socio-productivo y participación en taller socio-productivo desarrollado por UNES donde participaron las Universidades adscritas a ARBOL.
- Participación en el 1er Evento Nacional para la Promoción del Desarrollo Científico y la Soberanía Tecnológica de las Carreras de Ingeniería y en I Expo-Monagas Productiva 2015.
- Participación en Expo Juventud Productiva, donde se presentaron 10 proyectos de las carreras: Ing. Electrónica, Telecomunicaciones, Civil y Mecánica.
- Realización de la III Tecno-Expoferia de Ciencias Aplicadas al Deporte.
- Obtención del primer lugar en el XIV Concurso de Robótica de Latinoamérica, alcanzado por el grupo "Ingenio Electrón" realizado en Brasil.

La inversión fue de Bolívares Bs. 6.016.737, participaron 15.450 estudiantes y se generaron 24 empleos directos.

En relación al desarrollo de un sistema de recursos para la formación e intercambio académico, dentro de las cuales esta la

dotación de laboratorios y el equipamiento de equipos tecnológicos y de computación, así como de textos, revistas, periódicos y otros recursos de aprendizaje, se logró en apoyo a la prosecución de estudios de los estudiantes, a través de las Tics y otros recursos, lo siguiente:

- Implementación de la Nueva Plataforma de Video Conferencia, para la aplicación big blue button, diseñada bajo estándares libres.
- Dotación de 8 servidores VIT, de alto rendimiento para la migración de las aplicaciones más complejas y adquisición del nuevo Sistema Integrado de Gestión Administrativa SIGA SL.
- Entrega, por parte MPPEUCT, de 1.100 Tabletas Canaimas Universitarias a estudiantes de Medicina Integral Comunitaria adscritos a la Misión Sucre.
- Creación de laboratorios virtuales de la unidad curricular física para las carreras de ingeniería y laboratorio integral de biología, bioquímica, fitopatología y microbiología para la carrera de ingeniería agronómica, creación de Aula Virtual de Orientación Vocacional en apoyo a los estudiantes de nuevo ingreso e implementación de aula virtual para incorporar los materiales, recursos didácticos y avances de las asignaciones.
- Migración y adecuación de las aulas virtuales a la nueva versión de la plataforma Moodle.
- Diseño y desarrollo del Sistema de Control de Estudios (SICEU) a través del uso de las TICs y del Sistema de ASOBIES, para la automatización de la inscripción de estudiantes de Posgrado.
- Aumento del ancho de banda de 6MB en 6 Núcleos y 6 Extensiones y de 4MB en 4 Núcleos a través del proveedor de servicios CANTV.

- Fortalecimiento del proyecto de interconexión UNEFA a nivel nacional, beneficiando a 7 núcleos y a 19 Extensiones/Ampliaciones.

Con una inversión de Bolívares Bs. 20.638.719 se logró atender 32.546 usuarios de los servicios bibliotecarios y laboratorios.

El Proyecto sistema de apoyo al desarrollo estudiantil tiene como fin dar apoyo socioeconómico al estudiantado en aras de fomentar el Buen Vivir, mientras éste se prepara académicamente para incorporarse posteriormente al aparato productivo nacional.

Entre los logros mas resaltantes del proyecto está:

- Incremento del beneficio de becas de acuerdo a la siguiente descripción: Ayudantías de Bs. 1.500 a Bs. 2.000, Ayudante Administrativo, Beca Cultura y Beca Deporte de Bs. 1.800 A 2.500 y Preparaduría de Bs. 2.250 a 3.000.
- Asignación de 100 becas comedor para estudiantes universitarios de bajos recursos económicos y asignación de 156 cupos del beneficio socio-económico para beca cultura.
- Se realizaron 16 jornadas de salud y se atendieron en los servicios médicos odontológicos 2.422 estudiantes.
- Se crearon 12 Núcleos las Unidades de Inclusión a la Diversidad (UNIDIVE).

La inversión realizada para alcanzar los logros antes referidos fue de Bolívares Bs. 277.736.647, beneficiando a 35.620 estudiantes con providencias estudiantiles y asignación de becas socioeconómicas.

Para el Intercambio y gestión del conocimiento con la sociedad en función de fortalecer la vinculación de la universidad con la

comunidad así como promover y apoyar los procesos socio – académicos, se logró:

- Participación en el proyecto “Universidades Sustentables” promovido por el Ministerio del Poder Popular para la Educación Universitaria Ciencia y Tecnología.
- Se ejecutaron 51 ferias de servicio comunitario.
- Participación en IX Expoferia del Servicio Comunitario con ochenta y ocho (88) proyectos socio comunitarios.
- Se realizaron 7 actividades de atención social: 3 jornadas de Gobierno de Calle, 1 Jornada de Negro Primero, 2 Jornadas de PDVAL, 2 jornadas de Mi Casa Bien Equipada.
- Participación en 50 actividades socio-educativas y socio académicas.
- Participación en 36 Jornadas de reforestación.
- Se estableció convenio con el Ministerio del Poder Popular para la Energía Eléctrica (MPPEE) en el marco de la campaña; “Soy Consciente Consumo Eficiente” y con la Fundación Musical Simón Bolívar (Fundamusical) y Núcleo La Carlota.
- Participación en los XVII Juegos Deportivos Nacionales Universitarios con una representación de 280 estudiantes atletas, logrando obtener el 8vo lugar entre 62 universidades, conquistando: 14 medallas de Oro, 8 medallas de Plata y 22 medallas de Bronce. Obteniendo un total de 44 preseas.
- Obtención del 5to lugar en los Juegos Olímpicos Universitarios, Gwangju 2015, en la modalidad de Taekwondo.

En este proyecto con una inversión de Bolívares 301.200.301, se logró atender a 19.045 usuarios, generando 1.414 empleos directos.

Otro de los proyectos ejecutados estuvo orientado al desarrollo y mantenimiento de la infraestructura para optimizar las condiciones operativas de las instalaciones a través del desarrollo de proyectos de mejoras de obras civiles, así como la preservación y mantenimiento de bienes muebles e inmuebles. Los logros más importantes de este proyecto fueron los siguientes:

- A través del “Plan Cayapa” y “UNEFA Bonita” se llevó a cabo la recuperación de sistemas eléctricos, instalaciones sanitarias, sistema de aires acondicionados y pintura en 7 infraestructuras a nivel nacional, ellas fueron: Guácara, Isabelica, Naguanagua, Barinas, Zulia, Cojedes y Chuao.
- Se ejecutaron 14 proyectos a nivel nacional para la recuperación, reparación, y mantenimiento de infraestructuras en Núcleos y extensiones.
- Recuperación de 23 unidades de transporte.
- Dotación de materiales y equipos a nivel nacional, beneficiando a: Sede Coro- Núcleo Falcón, Extensión Punto Fijo -Núcleo Falcón, El Milagro - Núcleo Zulia,
- Puesta en funcionamiento del aire acondicionado de UNEFA-Chuao.

Fueron invertidos en este proyecto Bolívares Bs. 600.913.262 para el mejoramiento y adecuación de la infraestructura beneficiando a 153.441 estudiantes y comunidad universitaria.

La territorialización y municipalización de la educación universitaria tuvo como propósito diversificar la oferta académica para formar profesionales en correspondencia con las necesidades locales, regionales y nacionales y a los planes de desarrollo del país.

El logro de este proyecto es la inclusión de 37.500 nuevos ingresos, los cuales fueron asignados a través del Sistema

Nacional de Ingreso (SIN) implementado por el MPPECT. Esta matrícula esta distribuida en las diferentes carreras y programas de formación (MIC) que oferta la universidad a nivel nacional.

La inversión de este proyecto fue Bolívares Bs. 125.138.331 y generó 68 empleos directos.

#### **4. CAPÍTULO IV.**

##### **4.1. PROYECTOS EJECUTADOS**

###### **4.1.1. PROYECTO 1.**

Formación de estudiantes en los Programas Nacionales de Formación (PNF).

De acuerdo a lo planteado para el desarrollo del proyecto, se ejecutó el 220% de avance físico y 100% de avance financiero.

El monto del proyecto al inicio del ejercicio fue de Bs. 14.018.786 con una modificación aportada por el MPPEUCT de Bs. 41.280.942 y el presupuesto ejecutado al 31DIC15 es de Bs. 55.299.728.

###### **4.1.2. PROYECTO 2.**

Formación de estudiantes en carreras.

De acuerdo a lo planteado para el desarrollo del proyecto, se ejecutó el 88% de avance físico y 100% de avance financiero.

El monto del proyecto al inicio del ejercicio fiscal alcanzó Bs. 40.000.000,00 por parte del Ministerio del Poder Popular para la Defensa, durante el ritmo de ejecución del presupuesto para el ejercicio fiscal 2015 no se recibieron recursos adicionales por parte de este ente. El resto de los recursos Bs. 2.211.469.236 fueron financiados por el Ministerio del Poder Popular para la Educación

Universitaria, Ciencia y Tecnología, alcanzando un total de Bs. 2.251.469.236.

#### **4.1.3. PROYECTO 3.**

Formación de posgrado o estudios avanzados.

De acuerdo a lo planteado para el desarrollo del proyecto, se ejecutó el 108% de avance físico y 100% de avance financiero.

El monto del proyecto al inicio del ejercicio fue de Bs. 149.104.068 con una modificación aportada por el MPPEUCT de Bs. 447.610.422 y el presupuesto ejecutado al 31DIC15 es de Bs. 596.714.490.

#### **4.1.4. PROYECTO 4.**

Investigación, innovación y gestión del conocimiento.

De acuerdo a lo planteado para el desarrollo del proyecto, se ejecutó el 100% de avance físico y 100% de avance financiero.

El monto del proyecto al inicio del ejercicio fue de Bs. 1.716.931 con una modificación aportada por el MPPEUCT de Bs. 4.299.806 y el presupuesto ejecutado al 31DIC15 es de Bs. 6.016.737.

#### **4.1.5. PROYECTO 5.**

Sistema de recursos para la formación e intercambio académico.

De acuerdo a lo planteado para el desarrollo del proyecto, se ejecutó el 100% de avance físico y 100% de avance financiero.

El monto del proyecto al inicio del ejercicio fue de Bs. 2.000.000 con una modificación aportada por el MPPEUCT de Bs. 18.638.719 y el presupuesto ejecutado al 31DIC15 es de Bs. 20.638.719.



#### **4.1.6. PROYECTO 6.**

Sistema de apoyo al desarrollo estudiantil.

De acuerdo a lo planteado para el desarrollo del proyecto, se ejecutó el 100% de avance físico y 100% de avance financiero. Se superaron las metas planteadas para el ejercicio fiscal.

El monto del proyecto al inicio del ejercicio fue de Bs. 119.891.959 con una modificación aportada por el MPPEUCT de Bs. 157.844.688 y el presupuesto ejecutado al 31DIC15 es de Bs. 277.736.647.

#### **4.1.7. PROYECTO 7.**

Intercambio y gestión del conocimiento con la sociedad.

De acuerdo a lo planteado para el desarrollo del proyecto, se ejecutó el 952% de avance físico y 100% de avance financiero.

El monto del proyecto al inicio del ejercicio fue de Bs. 84.374.921 con una modificación aportada por el MPPEUCT de Bs. 216.825.380 y el presupuesto ejecutado al 31DIC15 es de Bs. 301.200.301.

#### **4.1.8. PROYECTO 8.**

Desarrollo y mantenimiento de infraestructura física.

De acuerdo a lo planteado para el desarrollo del proyecto, se ejecutó el 100% de avance físico y 100% de avance financiero.

El monto del proyecto al inicio del ejercicio fue de Bs. 99.106.968 con una modificación aportada por el MPPEUCT de Bs. 501.806.294 y el presupuesto ejecutado al 31DIC15 es de Bs. 600.913.262.

#### 4.1.9. PROYECTO 9.

Territorialización y municipalización de la educación universitaria.

De acuerdo a lo planteado para el desarrollo del proyecto, se ejecutó el 100% de avance físico y 100% de avance financiero.

El monto del proyecto al inicio del ejercicio fue de Bs. 3.883.461 con una modificación aportada por el MPPEUCT de Bs. 121.254.870 y el presupuesto ejecutado al 31DIC15 es de Bs. 125.138.331.

### PROYECTOS EJECUTADOS

No.	Proyectos 2015	Monto
1	Formación de estudiantes en los Programas Nacionales de Formación (PNF)	55.299.728
2	Formación de estudiantes en carreras	2.251.469.236
3	Formación de postgrado o estudios avanzados	596.714.490
4	Investigación, innovación y gestión del conocimiento	6.016.737
5	Sistema de recursos para la formación e intercambio académico	20.638.719
6	Sistema de apoyo al desarrollo estudiantil	277.736.647
7	Intercambio y gestión del conocimiento con la sociedad	301.200.301
8	Desarrollo y mantenimiento de infraestructura física	600.913.262
9	Territorialización y municipalización de la educación universitaria	125.138.331
<b>TOTAL</b>		<b>4.235.127.451</b>

Fuente: Coordinación de Planificación y Presupuesto (2015)

#### 5. CAPÍTULO V.

##### 5.1. OBSTÁCULOS.

No se reflejaron.

#### 6. CAPÍTULO VI.

##### 6.1. RECURSOS TRANSFERIDOS.

No aplica. La Institución no transfiere recursos.

**7. CAPÍTULO VII.**  
**7.1. INGRESOS DEVENGADOS.**

MESES	DEVENGADO	RECURSOS MPPEUCT	TRANSFERENCIAS MPPD	RECURSOS PROPIOS	TOTAL
ENERO	261.634.049,27	258.160.746,27	3.333.333,00	139.970,00	261.634.049,27
FEBRERO	113.068.219,80	108.906.110,83	3.333.333,00	828.775,97	113.068.219,80
MARZO	214.850.643,29	211.339.671,73	3.333.334,00	177.637,56	214.850.643,29
ABRIL	106.588.006,85	103.254.673,85	3.333.333,00	0,00	106.588.006,85
MAYO	345.017.923,70	341.654.939,70	3.333.333,00	29.651,00	345.017.923,70
JUNIO	474.210.564,13	473.978.453,95	0,00	232.110,18	474.210.564,13
JULIO	978.656.986,91	971.514.229,68	6.666.667,00	476.090,23	978.656.986,91
AGOSTO	102.888.611,80	99.079.578,80	3.333.333,00	475.700,00	102.888.611,80
SEPTIEMBRE	828.064.445,88	823.526.875,88	3.333.334,00	1.204.236,00	828.064.445,88
OCTUBRE	2.196.293.269,02	2.192.685.416,02	3.333.333,00	274.520,00	2.196.293.269,02
NOVIEMBRE	968.950.800,00	965.617.467,00	3.333.333,00	0,00	968.950.800,00
DICIEMBRE	536.172.866,35	509.199.532,35	3.333.334,00	23.640.000,00	536.172.866,35
<b>TOTAL</b>	<b>7.126.396.387,00</b>	<b>7.058.917.696,06</b>	<b>40.000.000,00</b>	<b>27.478.690,94</b>	<b>7.126.396.387,00</b>

**Fuente: Coordinación de Planificación y Presupuesto (2015)**

**8. CAPÍTULO VIII.**  
**8.1 LÍNEAS Y PLANES DE ACCIÓN PARA EL SIGUIENTE EJERCICIO FISCAL.**

Como Universidad Nacional miembro de la Asociación de Rectores Bolivarianos (ARBOL), la UNEFA, ha venido desarrollando su encargo social con pertinencia y transparencia; para ello, se planteó seis (6) objetivos estratégicos que direccionan la totalidad de la dinámica institucional. Los mismos fueron diseñados en concordancia con las políticas gubernamentales plasmadas en los Planes de Desarrollo y el estamento de la Nación; los cuales constituyen el hilo conductor de los procesos que en la UNEFA se desarrollan, consolidándose en el Plan Estratégico 2015-2019.

Los objetivos planteados para el año 2016 son los siguientes:

**OBJETIVO N° 1:** Fortalecer la rectoría y conducción de los procesos de dirección en los ámbitos administrativo, académico y militar desde una perspectiva humanista.

**OBJETIVO N° 2:** Afianzar la excelencia educativa para el impulso de la educación universitaria socialista.

**OBJETIVO N° 3:** Fomentar el pensamiento bolivariano y chavista como base para la transformación social.

**OBJETIVO N° 4:** Formar profesionales con compromiso patriótico para la defensa y seguridad de la Nación.

**OBJETIVO N° 5:** Garantizar a la comunidad unefista los bienes y servicios necesarios para el Buen Vivir.

**OBJETIVO N° 6:** Desarrollar investigaciones desde una perspectiva humanista que contribuyan al avance científico, la innovación y a la independencia en los ámbitos de la nación.

# Universidad Nacional Experimental Politécnica de la Fuerza Armada Nacional (UNEFA)

## Exposición de Motivos

La UNEFA como institución militar educativa universitaria está orientada hacia la *suprema felicidad social*, en pro de la construcción de una nueva estructura social, política, económica, cultural, geográfica, ambiental y militar fundamentada sobre los principios bolivarianos de equidad y justicia social, bajo un modelo socio-productivo sustentable.

El logro de las aspiraciones trazadas posiciona a la UNEFA, en el ámbito local, regional, nacional e internacional, como un factor estratégico que tributa a la defensa, expansión y consolidación de la independencia nacional, la construcción del socialismo bolivariano del Siglo XXI, convertir a Venezuela en un país potencia, contribuir al desarrollo de una nueva geopolítica y la preservación de la vida en el planeta, todo ello para dar cumplimiento al Plan de la Patria 2013-2019.

En aras de garantizar el sistema de apoyo al Desarrollo Estudiantil, la institución obtuvo las siguientes metas: El Proyecto 1, responde a la formación de estudiantes en los programas nacionales de formación (PNF), enmarcados en la política de estado. En respuesta a ello la UNEFA desarrolla el Programa de Medicina Integral Comunitaria, donde se forman médicos y medicas con un alto compromiso social, humanista, ético, científico y técnico, con competencias diagnósticas y terapéuticas, capaz de brindar atención médica integral a la comunidad.

La matrícula programada a nivel nacional es de 5.645 estudiantes en prosecución y nuevos inscritos, quienes se encuentran distribuidos en los estados Amazonas, Anzoátegui, Delta Amacuro, Nueva Esparta y Sucre.

La inversión fue de Bolívares 55.299.728, generando 336 empleos directos. De acuerdo a lo planteado para el desarrollo del proyecto, se ejecutó el 220% de avance físico y 100% de avance financiero.

El proyecto 2, está orientado a la formación de estudiantes en carreras, para ello se estimó atender en prosecución y nuevos ingresos a 125.094 estudiantes; entre Técnicos Superiores Universitarios, Ingenieros y Licenciados de diferentes

áreas del conocimiento y graduar 15.354. En cuanto a la distribución por carreras en prosecución y nuevos inscritos a nivel nacional fue la siguiente:

- En las áreas de Ingeniería, Arquitectura y Tecnología se alcanzó una matrícula de 69.533, distribuidos en las especialidades de: Eléctrica, Electrónica, Aeronáutica, Sistemas, Civil, Naval, Mecánica, Telecomunicaciones, Metalúrgica, Petroquímica, Azúcar, Gas, Agroindustrial, Agrónoma y Petróleo, Análisis y Diseño de Sistemas, Agronomía, Comunicaciones y Electrónica.
- En Ciencias Sociales 32.067 estudiantes en las carreras de Administración y Gestión Municipal, Administración de Desastres, Contaduría Pública, Economía Social, Hotelería y Turismo.
- En Ciencias de la Educación 4.949 en la carrera de Educación Integral.
- En Ciencias de la Salud 18.545 estudiantes en las carreras de Mecánica Dental y Enfermería.
- En cuanto a la formación de nuevos profesionales graduados la distribuidos por área de conocimientos es la siguiente:
  - ✓ Ingeniería, Arquitectura y Tecnología 7.100 graduados
  - ✓ Ciencias Sociales 4.463 graduados
  - ✓ Ciencias de la Salud 2.527 graduados
  - ✓ Ciencias de la Educación 1.264 graduados

La inversión de este proyecto fue de Bolívares 2.251.469.236 y se generaron 12.075 empleos directos.

De acuerdo a lo planteado para el desarrollo del proyecto, se ejecutó el 88% de avance físico y 100% de avance financiero.

Este proyecto 3, tiene como objetivo contribuir en la formación de profesionales a través del Posgrado o Estudios Avanzados, ello con la finalidad de ampliar sus conocimientos en el campo gerencial, científico, social y tecnológico.

Para este logro se atendió una matrícula en prosecución y nuevos ingresos de 11.833, correspondiente a estudios no conducentes a grado académico y en las categorías de Técnicos Especialistas, Magíster y Doctores Especialistas. En cuanto al total de egresados en estudios avanzados y los no conducentes a grado académico fue de 1.262 profesionales.

La distribución de estudiantes en prosecución y nuevos inscritos se estimó a saber:

- Formación de 1.311 Especialistas en: Gerencia Pública, Gerencia de Recursos Humanos, Cartografía Militar, Gerencia Logística, Gerencia de Mantenimiento, Gerencia de Proyectos Ferroviarios, Ingeniería Costa Afuera, Negociación Internacional de Hidrocarburos, Gerencia Hospitalaria, Gerencia Social, Gerencia de Telecomunicaciones, Gerencia Ambiental, Derecho

Aeronáutico, Derecho Educativo, Derecho Procesal Laboral, y Extensión Universitaria.

- Formación de 3.707 Magíster en: Gerencia Ambiental, en Ciencias Jurídicas y Militares, Gerencia Logística, Gerencia de Mantenimiento, Gerencia de RRHH, Extracción de Crudos Pesados, Gerencia de las Tecnologías de Información y Comunicaciones (TIC), Gobierno Electrónico, Tecnología Educativa, Ciencias de la Educación Superior, Perforación Petrolera y Ciencias Jurídicas.
- Formación de 1.093 Doctores en Ciencias Gerenciales, Innovaciones Educativas, Desarrollo Social, en Seguridad y Desarrollo Integral.
- Formación de 5.722 profesionales en Estudios no Conducentes a Grado Académico en: Perfeccionamiento Profesional (PPP), acreditables en los programas de formación de 4to. Y 5to. nivel.

La inversión para este proyecto fue de Bolívares 596.714.490 y generó un total de 3.532 empleos directos. Para el desarrollo del proyecto, se ejecutó el 108% de avance físico y 100% de avance financiero.

Este proyecto 4, buscó desarrollar la Investigación, innovación y gestión del conocimiento. Para ello se generaron espacios de intercambio académico para la promoción y articulación de iniciativas orientadas a la producción, generación, difusión y aplicación del conocimiento.

Entre las actividades principales que contribuyeron a concretar los logros más relevantes de éste proyecto y que apoyaron la ejecución de la Política de Inclusión del Estado venezolano, se encontraron las siguientes:

- Participaron en intercambio académico para el desarrollo de sistemas informáticos-educativos en La Habana-Cuba.
- Se realizaron del II Congreso de Educación Universitaria.
- Se realizaron cinco (5) eventos científicos tecnológicos.
- Se crearon del Vicerrectorado de Investigación e Innovación.
- Aprobaron de cuatro (4) proyectos para el Centro de Apoyo a los Proyectos de Investigación en Responsabilidad Social Universitaria y Estado Productivo (CAPI) por el CDCHT UNEFA.
- Suscripción del convenio de ABAES para la producción, uso y divulgación del conocimiento en función del desarrollo endógeno, el fomento de las actividades académicas y de innovación.
- Visitaron del Consejero Cultural de la Embajada de la República Popular de China, Syren Shou y del Consejero Político Lan Hu con el objetivo de discutir los futuros intercambios científico, tecnológico y cultural que se llevarán a cabo a través del Instituto Confucio.
- Aprobaron del Reglamento de Institutos, Centros y Colectivos de Investigación de la UNEFA.
- Realizaron de veintisiete (27) talleres de formación socio-productivo y participación en taller socio-productivo desarrollado por UNES donde participaron las Universidades adscritas a ARBOL.

- Participaron en el 1er Evento Nacional para la Promoción del Desarrollo Científico y la Soberanía Tecnológica de las Carreras de Ingeniería y en I Expo-Monagas Productiva 2015.
- Participaron en Expo Juventud Productiva, donde se presentaron diez (10) proyectos de las carreras: Ing. Electrónica, Telecomunicaciones, Civil y Mecánica.
- Realizaron de la III Tecno-Expoferia de Ciencias Aplicadas al Deporte.
- Obtuvieron el primer lugar en el XIV Concurso de Robótica de Latinoamérica, alcanzado por el grupo "Ingenio Electrón" realizado en Brasil.

La inversión fue de Bolívares Bs. 6.016.737, participaron 15.450 estudiantes y se generaron 24 empleos directos. De acuerdo a lo planteado para el desarrollo del proyecto, se ejecutó el 100% de avance físico y 100% de avance financiero.

En cuanto al proyecto 5, se basó en el desarrollo de un sistema de recursos para la formación e intercambio académico, dentro de las cuales se dotaron de laboratorios y equipamiento de equipos tecnológicos y computación, así como de textos, revistas, periódicos y otros recursos de aprendizaje.

Entre los logros más resaltantes de éste proyecto, en apoyo a la prosecución de estudios de los estudiantes, a través de las Tics y otros recursos, se alcanzó lo siguiente:

- Implementación de la Nueva Plataforma de Video Conferencia, para la aplicación big blue button, diseñada bajo estándares libres.
- Dotación de ocho (8) servidores VIT, de alto rendimiento para la migración de las aplicaciones más complejas y adquisición del nuevo Sistema Integrado de Gestión Administrativa SIGA SL.
- Entrega, por parte MPPEUCT, de 1.100 Tabletas Canaima Universitarias a estudiantes de Medicina Integral Comunitaria adscritos a la Misión Sucre.
- Creación de laboratorios virtuales de la unidad curricular física para las carreras de ingeniería y laboratorio integral de biología, bioquímica, fitopatología y microbiología para la carrera de ingeniería agronómica, creación de Aula Virtual de Orientación Vocacional en apoyo a los estudiantes de nuevo ingreso e implementación de aula virtual para incorporar los materiales, recursos didácticos y avances de las asignaciones.
- Migración y adecuación de las aulas virtuales a la nueva versión de la plataforma Moodle.
- Diseño y desarrollo del Sistema de Control de Estudios (SICEU) a través del uso de las TICs y del Sistema de ASOBIES, para la automatización de la inscripción de estudiantes de Posgrado.
- Aumento del ancho de banda de 6MB en seis (06) Núcleos y seis (06) Extensiones y de 4MB en cuatro (04) Núcleos a través del proveedor de servicios CANTV.
- Fortalecimiento del proyecto de interconexión UNEFA a nivel nacional, beneficiando a siete (7) núcleos y a diecinueve (19) Extensiones/Ampliaciones.



Con una inversión de Bolívares Bs. 20.638.719 se logró atender 32.546 usuarios de los servicios bibliotecarios y laboratorios. Para el desarrollo del proyecto, se ejecutó el 100% de avance físico y 100% de avance financiero.

El Proyecto 6 sistema de apoyo al desarrollo estudiantil tiene como fin dar apoyo socioeconómico al estudiantado en aras de fomentar el Buen Vivir, mientras éste se prepara académicamente para incorporarse posteriormente al aparato productivo nacional. Entre los logros más resaltantes del proyecto estará:

- Incremento del beneficio de becas de acuerdo a la siguiente descripción: Ayudantías de Bs. 1.500 a Bs. 2.000, Ayudante Administrativo, Beca Cultura y Beca Deporte de Bs. 1.800 A 2.500 y Preparaduría de Bs. 2.250 a 3.000.
- Asignación de cien (100) becas comedor para estudiantes universitarios de bajos recursos económicos y asignación de ciento cincuenta y seis (156) cupos del beneficio socio-económico para beca cultura.
- Se realizaron 16 jornadas de salud y se atendieron en los servicios médicos odontológicos 2.422 estudiantes.
- Se crearon doce (12) Núcleos las Unidades de Inclusión a la Diversidad (UNIDIVE).

La inversión que se realizó para alcanzar los logros antes referidos fue de Bolívares 277.736.647, beneficiando a 35.620 estudiantes con providencias estudiantiles y asignación de becas socioeconómicas. Superando las metas planteadas para el ejercicio fiscal.

El proyecto 7 Intercambio y gestión del conocimiento con la sociedad promueve y apoya los procesos socio-académicos en función de fortalecer la vinculación de la universidad con la comunidad. Dentro de los logros más significativos están los siguientes:

- Participación en el proyecto “Universidades Sustentables” promovido por el Ministerio del Poder Popular para la Educación Universitaria Ciencia y Tecnología.
- Se ejecutaron cincuenta y un (51) ferias de servicio comunitario.
- Participación en IX Expoferia del Servicio Comunitario con ochenta y ocho (88) proyectos socio comunitarios.
- Se realizaron siete (7) actividades de atención social: Tres (3) jornadas de Gobierno de Calle, una (1) Jornada de Negro Primero, una (1) Jornada de PDVAL, dos (02) jornadas de Mi Casa Bien Equipada.
- Participaron en 50 actividades socio-educativas y socio académicas.
- Participaron en treinta y seis (36) Jornadas de reforestación.
- Se estableció convenio con el Ministerio del Poder Popular para la Energía Eléctrica (MPPEE) en el marco de la campaña; “Soy Consciente Consumo Eficiente” y con la Fundación Musical Simón Bolívar (Fundamusical) y Núcleo La Carlota.

- Participaron en los XVII Juegos Deportivos Nacionales Universitarios con una representación de 280 estudiantes atletas, logrando obtener el 8vo lugar entre 62 universidades, conquistando: Catorce (14) medallas de Oro, Ocho (08) medallas de Plata y Veintidós (22) medallas de Bronce. Obteniendo un total de cuarenta y cuatro (44) preseas.
- Se obtuvo el 5to lugar en los Juegos Olímpicos Universitarios, Gwangju 2015, en la modalidad de Taekwondo.

En este proyecto con una inversión de Bolívares 301.200.301, se logró atender a 19.045 usuarios, generando 1.414 empleos directos. De acuerdo a lo planteado para el desarrollo del proyecto, se ejecutó el 952% de avance físico y 100% de avance financiero.

El proyecto 8, está orientado al desarrollo y mantenimiento de la infraestructura para mantener en condiciones operativas las instalaciones a través del desarrollo de proyectos de mejoras de obras civiles, así como la preservación y mantenimiento de bienes muebles e inmuebles. Los logros más importantes de este proyecto fueron los siguientes:

- A través del “Plan Cayapa” y “UNEFA Bonita” se llevó a cabo la recuperación de sistemas eléctricos, instalaciones sanitarias, sistema de aires acondicionados y pintura en 7 infraestructuras a nivel nacional, ellas fueron: Guácara, Isabelica, Naguanagua, Barinas, Zulia, Cojedes y Chuao.
- Se ejecutaron catorce (14) proyectos a nivel nacional para la recuperación, reparación, y mantenimiento de infraestructuras en Núcleos y extensiones.
- Se Recuperaron 23 unidades de transporte.
- Dotación de materiales y equipos a nivel nacional, beneficiando a: Sede Coro- Núcleo Falcón, Extensión Punto Fijo -Núcleo Falcón, El Milagro - Núcleo Zulia,
- Puesta en funcionamiento del aire acondicionado de UNEFA-Chuao.

Se invirtieron en este proyecto Bolívares 600.913.262 para el mejoramiento y adecuación de la infraestructura beneficiando a 153.441 estudiantes y personal en general. Para el desarrollo del proyecto, se ejecutará el 100% de avance físico y 100% de avance financiero.

El proyecto 9 Territorialización y municipalización de la educación universitaria está orientado a diversificar la oferta académica para formar profesionales en correspondencia con las necesidades locales, regionales y nacionales y a los planes de desarrollo del país.

- El logro de este proyecto es la inclusión de 37.500 nuevos ingresos, los cuales fueron asignados a través del Sistema Nacional de Ingreso (SIN) implementado por el MPPECT. Esta matrícula está distribuida en las diferentes carreras y programas de formación (MIC) que oferta la universidad a nivel nacional.

La inversión de este proyecto fue de Bolívares 125.138.331 y generó 68 empleos directos. Se ejecutó el 100% de avance físico y 100% de avance financiero.

En relación al análisis aplicado en las cifras de los Estados Financieros del año 2015, encontramos las siguientes partidas que consideramos son de mayor relevancia, en cuanto al Inventario de Mercancía, la Institución atendió las necesidades de los estudiantes de uniformes, con relación a la Propiedad Planta y Equipo, hubo un incremento significativo motivado, a la inversión realizada en la instalación y dotación de nuevos laboratorios, pertenecientes a las diferentes carreras que dicta la universidad.

En lo que respecta al Activo Circulante, la Universidad contó con una disponibilidad en bancos públicos por la cantidad de Seiscientos Sesenta y Cinco Millones Ochocientos Cincuenta y Nueve Mil Seiscientos Once Bolívares sin céntimos (Bs. 665.859.611,00).

Al cierre del Ejercicio Fiscal, la institución no contrajo compromisos en cuanto a la totalidad de pasivos, finalmente contó con un Patrimonio de Novecientos Cuarenta y Seis Millones Quinientos Sesenta y Tres Mil Cuatrocientos Dieciocho Bolívares sin céntimos (Bs. 946.573.418,00).

### **Política de Financiamiento**

Para el año fiscal 2015, la Institución financió sus Proyectos y Acciones Centralizadas con un total de Ingresos que alcanzaron la cantidad de **Siete Mil Ciento Veintiséis Millones Trescientos Noventa y Seis Mil**

**Trescientos Ochenta y Siete Bolívares (Bs. 7.126.396.387,00)**, los cuales se derivaron de las siguientes fuentes de financiamiento:

**Transferencia del Ministerio del Poder Popular para la Educación Universitaria:** Un Mil Doscientos Sesenta y Ocho Millones Cuatrocientos Noventa Mil Ciento Siete Bolívares (Bs. 1.268.490.107,00).

**Oficina de Planificación del Sector Universitario (OPSU):** Cinco Mil Ochenta y Ocho Millones Novecientos Trece Mil Ciento Quince Bolívares (Bs. 5.088.913.115,00)

**Transferencia del Ministerio del Poder Popular para la Defensa:** Cuarenta Millones de Bolívares (Bs. 40.000.000,00).

**Ingresos Propios:** Noventa y Tres Millones Quinientos Doce Mil Quinientos Veinticinco Bolívares (Bs. 93.512.525,00).

**Gobernaciones:** Doscientos Seis Mil Bolívares (Bs. 206.000,00)

**Alcaldías:** Ciento Noventa y Cinco Mil Quinientos Veinte Bolívares (Bs. 195.520,00)

**Depreciación:** Veintitrés Millones Seiscientos Cuarenta Mil Bolívares (Bs. 23.640.000,00)

**Otros Ingresos:** Seis Ciento Cincuenta y Un Millones Cuatrocientos Treinta y Nueve Mil Ciento Diecinueve Bolívares (Bs. 651.439.119,00).

### **Política de Gastos**

La Universidad Nacional Experimental Politécnica de la Fuerza Armada Nacional, al cierre del Año 2015, alcanzó un total de gastos de **Siete Mil Ciento Veintiséis Millones Trescientos Noventa y Seis Mil Trescientos Ochenta y Siete Bolívares (Bs. 7.126.396.387,00)**, que se destinaron a atender los siguientes gastos:

**401 Gastos de Personal:** Cinco Mil Ochocientos Ochenta y Ocho Millones Doscientos Mil Doscientos Siete Bolívares sin céntimos (Bs.5.888.200.207,00).

**402 Materiales, Suministros y Mercancías:** Doscientos Millones Doscientos Siete Mil Ochocientos Cincuenta y Seis Bolívares sin céntimos (Bs.200.207.856,00).

**403 Servicios No Personales:** Cuatrocientos Cincuenta y Cinco Millones Setecientos Setenta y Siete Mil Quinientos Cincuenta y Seis Bolívares sin céntimos (Bs. 455.777.556,00).

**404 Activos Reales:** Ochenta y Un Millones Veinticuatro Mil Novecientos Noventa y Nueve Bolívares sin céntimos (Bs. 81.024.999,00).

**407 Transferencias:** Ciento Noventa y Ocho Millones Novecientos Trece Mil Setecientos Sesenta y Dos Bolívares sin céntimos (Bs.198.913.762,00).

**408 Otros Gastos:** Veintitrés Millones Seiscientos Cuarenta Mil Bolívares sin céntimos (Bs. 23.640.000,00)

**411 Disminución de Pasivos:** Doscientos Setenta y Ocho Millones Seiscientos Treinta y Dos Mil Siete Bolívares sin céntimos (Bs. 278.632.007).

**¡INDEPENDENCIA Y PATRIA SOCIALISTA...VIVIREMOS Y VENCEREMOS!**



**MAYOR GENERAL LUIS EDUARDO QUINTERO MAGHADO  
RECTOR**

**CUADRO 2**  
**CUENTA AHORRO INVERSIÓN FINANCIAMIENTO**  
**UNIVERSIDAD NACIONAL EXPERIMENTAL POLITÉCNICA DE LA FUERZA ARMADA NACIONAL**  
**EJERCICIO FISCAL AÑO: 2015**  
**(EN BOLÍVARES)**

CODIGO	DENOMINACIÓN	2014	2015	VARIACION
<b>1.1.1.0.0.00.00.0</b>	<b>INGRESOS CORRIENTES ORDINARIOS</b>	<b>2,321,873,646</b>	<b>7,126,396,387</b>	<b>4,804,522,842</b>
1.1.1.2.3.0.00.00.0	Ingresos por la venta de bienes y servicios de la administración pública - (VENTAS NETAS)	71,928,226	93,512,625	21,584,299
1.1.1.2.3.0.00.00.0	Venta de otros bienes y servicios	71,928,226	93,512,625	21,584,299
1.1.1.2.5.0.00.00.0	Ingresos de la Propiedad	6,091,676	7,055,437	1,963,862
1.1.1.2.5.1.00.00.0	Intereses	5,091,575	7,055,437	1,963,862
1.1.1.2.5.1.01.00.0	Intereses internos	247,057	277,358	30,301
1.1.1.2.5.2.00.00.0	Utilidades, dividendos, alquileres y otros ingresos de la propiedad	4,844,518	6,778,079	1,933,561
1.1.1.2.5.2.02.00.0	Alquileres	4,844,518	6,778,079	1,933,561
1.1.1.2.6.0.00.00.0	Transferencias y Donaciones Corrientes	2,206,144,761	6,721,307,347	4,515,162,586
1.1.1.2.6.2.00.00.0	Transferencias Corrientes del sector público	2,206,144,761	6,721,307,347	4,515,162,586
1.1.1.2.6.2.01.00.0	Transferencias corrientes internas recibidas del sector público	2,206,144,761	6,721,307,347	4,515,162,586
1.1.1.2.6.2.01.01.0	De la Republica	824,322,425	1,208,490,107	444,167,682
1.1.1.2.6.2.01.02.0	De los entes descentralizados sin fines empresariales	1,379,206,511	5,452,500,720	4,073,294,209
1.1.1.2.6.2.01.04.0	De los entes descentralizados con fines empresariales petroleros	1,806,222	0	-1,806,222
1.1.1.2.6.2.01.08.0	Del Poder Estatal	785,443	206,000	-579,443
1.1.1.2.6.2.01.09.0	Del Poder Municipal	24,160	195,520	171,360
1.1.1.2.7.0.00.00.0	Otros ingresos	38,708,983	2,164,871	-36,544,912
1.1.1.2.7.1.00.00.0	Otros ingresos ajenos a la operación	38,708,983	959,835	-37,749,148
1.1.1.2.7.2.00.00.0	Diversos Ingresos (LOCTI-FONA)	0	1,204,236	1,204,236
1.1.1.2.7.9.00.00.0	Otros ingresos ordinarios	0	23,640,000	23,640,000
1.1.2.0.0.00.00.0	INGRESOS CORRIENTES EXTRAORDINARIOS	0	0	0
1.1.2.0.3.0.00.00.0	Ingresos por Operaciones Diversas	0	278,632,007	278,632,007
1.1.2.0.3.9.00.00.0	EGRESOS	0	278,632,007	278,632,007
2.1.0.0.0.00.00.0	Gastos	2,417,143,908	6,766,739,381	4,349,595,473
2.1.1.0.0.00.00.0	Gastos Corrientes	2,417,143,908	6,766,739,381	4,349,595,473
2.1.1.0.1.0.00.00.0	Gastos de Consumo	2,292,295,362	6,544,185,819	4,251,890,267
2.1.1.0.1.1.00.00.0	Remuneraciones	1,891,646,816	6,888,200,207	3,896,635,192
2.1.1.0.1.1.01.00.0	Sueldos, salarios y otras retribuciones	577,853,864	4,426,311,474	3,848,457,610
2.1.1.0.1.1.03.00.0	Beneficios y complementos de sueldos y salarios	692,788,852	458,815,387	-233,973,465
2.1.1.0.1.1.04.00.0	Aportes patronales	42,151,601	496,720,612	454,529,011
2.1.1.0.1.1.05.00.0	Prestaciones sociales y otras indemnizaciones	186,417,336	366,041,074	179,623,738
2.1.1.0.1.1.06.00.0	Asistencia socioeconómica	129,139,307	138,689,139	9,549,832
2.1.1.0.1.1.07.00.0	Otros gastos de personal	363,174,255	1,622,521	-361,551,734
2.1.1.0.1.2.00.00.0	Compra de Bienes y servicios	303,720,347	655,885,412	352,255,065
2.1.1.0.1.2.01.00.0	Bienes de consumo	99,894,609	200,207,856	100,313,247
2.1.1.0.1.2.02.00.0	Servicios no personales	200,835,738	455,777,556	254,941,818
2.1.1.0.1.4.00.00.0	Depreciación y amortización	19,000,000	23,640,000	4,640,000
2.1.1.0.5.0.00.00.0	Transferencias y Donaciones Corrientes	108,848,546	198,913,762	93,065,216
2.1.1.0.5.1.00.00.0	Al sector privado	99,968,128	189,940,087	89,973,959
2.1.1.0.5.1.01.00.0	Transferencias corrientes al sector privado	99,968,128	189,940,087	89,973,959
2.1.1.0.5.1.01.01.0	Directas a personas	94,029,710	189,940,087	95,910,377
2.1.1.0.5.1.01.01.1	Pensiones y otros beneficios asociados	1,241,381	4,017,382	2,776,001
2.1.1.0.5.1.01.01.2	Jubilaciones y otros beneficios asociados	33,564,999	69,877,160	36,312,162
2.1.1.0.5.1.01.01.3	Otros beneficios directos a personas	59,223,331	116,045,545	56,822,214
2.1.1.0.5.1.01.02.0	Al sector público	1,000	0	-1,000
2.1.1.0.5.1.02.00.0	Donaciones a personas	54,000	0	-54,000
2.1.1.0.5.2.00.00.0	Al sector público	5,892,418	8,973,675	3,081,257
2.1.1.0.5.2.01.02.0	Al sector público	5,892,418	8,973,675	3,081,257
2.1.1.0.5.2.01.03.0	Al sector público	5,882,418	0	-5,882,418
	Resultados de la seguridad social			
	<b>RESULTADO ECONOMICO EN CUENTA CORRIENTE : AHORRO (DESAHORRO)</b>	<b>-95,270,363</b>	<b>359,667,006</b>	<b>454,927,369</b>
1.1.3.0.0.00.00.0	INGRESOS DE CAPITAL	-76,270,363	383,297,006	459,567,369
1.1.3.0.1.0.00.00.0	Recursos Propios de Capital	-76,270,363	383,297,006	459,567,369
1.1.3.0.1.3.00.00.0	Exceso de ahorro en Cuenta Corriente	-95,270,363	359,667,006	454,927,369
1.1.3.0.1.3.00.00.0	Incremento de la depreciación y amortización acumuladas	19,000,000	23,640,000	4,640,000
2.1.2.0.0.00.00.0	GIASTOS DE CAPITAL	88,678,142	81,024,999	-7,653,143
2.1.2.0.1.0.00.00.0	Inversión Real Directa	88,678,142	81,024,999	-7,653,143
2.1.2.0.1.1.00.00.0	Formación Bruta de Capital Fijo	86,678,142	80,745,819	-1,932,323
2.1.2.0.1.1.01.00.0	Edificios e instalaciones	0	0	0
2.1.2.0.1.1.02.00.0	Maquinaria, equipos y otros bienes muebles	67,970,700	50,822,078	-17,148,622
2.1.2.0.1.1.03.00.0	Bienes preexistentes	20,707,442	29,923,741	9,216,299
2.1.2.0.1.1.04.00.0	Conservación, Ampliaciones y Mejoras Mayores	0	0	0
2.1.2.0.1.1.05.00.0	Construcciones de bienes de dominio privado	0	0	0
2.1.2.0.1.1.07.00.0	Construcciones de bienes de dominio público	0	0	0
2.1.2.0.1.1.07.00.0	Producción propia (GASTOS CAPITALIZABLES)	0	0	0
2.1.2.0.1.4.00.00.0	Bienes intangibles	0	279,180	279,180
	<b>RESULTADO FINANCIERO: SUPERAVIT (DEFICIT)</b>	<b>-164,948,605</b>	<b>302,272,007</b>	<b>467,220,612</b>
1.2.0.0.0.00.00.0	FUENTES DE FINANCIAMIENTO	270,912,466	270,912,466	0
1.2.1.0.0.00.00.0	Eliminación de la Inversión Financiera	270,912,466	270,912,466	0
1.2.1.0.9.0.00.00.0	Disminución de otros activos financieros	270,912,466	270,912,466	0
1.2.1.0.9.1.00.00.0	Disminución de disponibilidades	270,912,466	270,912,466	0
1.2.1.0.9.1.02.00.0	Disminución de Bancos	270,912,466	270,912,466	0
1.2.2.0.0.00.00.0	Incremento de Pasivos	0	0	0
1.2.2.0.1.0.00.00.0	Incremento de cuentas y efectos por pagar	0	0	0
1.2.2.0.1.1.00.00.0	Incremento de cuentas y efectos por pagar a corto plazo	0	0	0
1.2.2.0.1.1.01.00.0	Incremento de sueldos, salarios y otras remuneraciones por pagar	0	0	0
1.2.2.0.1.1.02.00.0	Incremento de aportes patronales y retenciones laborales por pagar	0	0	0
1.2.2.0.1.1.04.00.0	Incremento de efectos por pagar a proveedores a corto plazo	0	0	0
	<b>Superávit Financiero</b>	<b>0</b>	<b>0</b>	<b>0</b>
2.2.0.0.0.00.00.0	APLICACIONES FINANCIERAS	276,794,884	-23,640,000	253,154,884
2.2.1.0.0.00.00.0	Inversión Financiera	0	0	0
2.2.1.0.9.0.00.00.0	Incremento de otros activos financieros	0	0	0
2.2.1.0.9.1.00.00.0	Incremento de disponibilidades	0	0	0
2.2.1.0.9.1.03.00.0	Incremento de inversiones temporales	0	0	0
2.2.1.0.9.2.00.00.0	Incremento de cuentas por cobrar a corto plazo	0	0	0
2.2.1.0.9.2.04.00.0	Incremento de otras cuentas por cobrar a corto plazo	0	0	0
2.2.2.0.0.00.00.0	Disminución de Pasivos	111,846,379	278,632,007	166,785,628
2.2.2.0.1.0.00.00.0	Disminución de cuentas y efectos por pagar	111,846,379	278,632,007	166,785,628
2.2.2.0.1.1.01.00.0	Disminución de sueldos, salarios y otras remuneraciones por pagar	64,728,265	245,732,031	181,003,766
2.2.2.0.1.1.02.00.0	Disminución de aportes patronales y retenciones laborales por pagar	22,516,645	18,991,951	-3,524,694
2.2.2.0.1.1.03.00.0	Disminución de cuentas por pagar a proveedores a corto plazo	19,586,217	12,350,072	-7,236,145
2.2.2.0.3.5.00.00.0	Disminución de fondos de terceros	4,915,252	1,517,953	-3,397,299
2.2.2.0.3.5.02.00.0	Disminución de otros fondos de terceros	0	0	0
2.2.4.0.0.00.00.0	Disminución del Patrimonio	0	0	0
2.2.4.0.4.0.00.00.0	Disminución de resultados	0	0	0
2.2.4.0.4.1.00.00.0	Disminución de resultados acumulados	0	0	0
	<b>Deficit Financiero</b>	<b>164,948,605</b>	<b>-302,272,007</b>	<b>-467,220,612</b>

Fuente: Coordinación de Planificación y Presupuesto (2015)

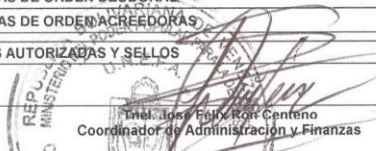
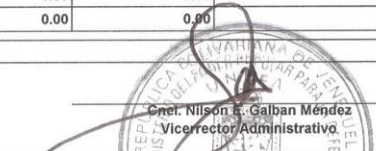

CUADRO 3

ESTADO DE SITUACIÓN FINANCIERA (BALANCE GENERAL)			
AL 31/12/2015			
(EN BOLÍVARES)			
1. DENOMINACION DEL ENTE: UNIVERSIDAD NACIONAL EXPERIMENTAL POLITÉCNICA DE LA FUERZA ARMADA NACIONAL			
ORGANO DE ADSCRIPCIÓN O TUTELA: MINISTERIO DEL PODER POPULAR PARA LA EDUCACIÓN UNIVERSITARIA CIENCIA Y TECNOLOGÍA			
AÑO PRESUPUESTADO: 2015			
	NOTAS	AÑO 2014	AÑO 2015
<b>ACTIVO</b>			
<b>ACTIVO CIRCULANTE</b>			
Caja y Banco		642,219,611	665,859,611
Cuentas Comerciales por Cobrar a Corto plazo		28,323,907.00	
Menos Previsión para Cuentas Incobrables			
Inventario de Materia Prima			
Gastos Pagados por Anticipados a Corto Plazo			
Otros Activos Circulantes		8,761,151.00	13,445,058.00
<b>TOTAL ACTIVO CIRCULANTE</b>		<b>679,304,669.00</b>	<b>679,304,669.00</b>
<b>ACTIVO NO CIRCULANTE</b>			
Propiedad Planta y Equipo		264,446,311.00	257,354,875.00
Menos: Depreciación y Amortización Acumulada		107,205,311.00	23,640,000.00
Construcciones en Proceso de Bienes en Dominio Privado		24,242,829.00	24,242,829.00
Activos Intangibles		9,031,865.00	9,311,045.00
Menos: Depreciación y Amortización Acumulada		4,271,944.00	0.00
Inversiones Financieras en Acciones y Participaciones de Capital a Largo Plazo			
Cuentas por cobrar a Mediano y Largo Plazo			
Bienes de Uso			
Marcas de Fabrica y Patentes de Inversion			
Gastos Pagados por Anticipados a Largo Plazo			
Activos en Proceso Judicial			
<b>TOTAL ACTIVO NO CIRCULANTE</b>		<b>186,243,750.00</b>	<b>267,268,749.00</b>
<b>TOTAL ACTIVO</b>		<b>865,548,419.00</b>	<b>946,573,418.00</b>
<b>PASIVO</b>			
<b>PASIVO CIRCULANTE</b>			
Gastos de Personal por pagar		208,020,697.00	208,020,697.00
Retenciones Laborales por Pagar		24,076,695.00	24,076,695.00
Cuentas por Pagar a Corto Plazo		45,011,074.00	45,011,074.00
Depositos Recibidos en Garantía			
Otros deudas por Pagar		1,523,541.00	1,523,541.00
<b>TOTAL PASIVO CIRCULANTE</b>		<b>278,632,007.00</b>	<b>278,632,007.00</b>
<b>PASIVO NO CIRCULANTE</b>			
Cuentas por Pagar a Mediano y Largo Plazo			
Deuda Publica Interna por Titulos y Valores a Largo Plazo			
Pasivos diferidos a Mediano y Largo Plazo			
Provisiones			
Depreciacion acumulada de Bienes de Uso			
Otros Pasivos No Circulantes			
<b>TOTAL PASIVO NO CIRCULANTE</b>		<b>0.00</b>	<b>0.00</b>
<b>TOTAL PASIVO</b>		<b>278,632,007.00</b>	<b>278,632,007.00</b>
<b>PATRIMONIO</b>			
Capital Fiscal / Capital Institucional	0.00	0.00	0.00
Transferencias de Capital Recibidas del Sector Público	0.00	183,893.00	183,893.00
Resultado Acumulados de Ejercicios Anteriores	0.00	353,425,893.00	586,732,519.00
Resultado del Ejercicio	0.00	233,306,626.00	359,657,006.00
<b>TOTAL PATRIMONIO</b>	<b>0.00</b>	<b>586,916,412.00</b>	<b>946,573,418.00</b>
<b>PASIVO + PATRIMONIO</b>	<b>0.00</b>	<b>865,548,419.00</b>	<b>1,225,205,425.00</b>
<b>CUENTAS DE ORDEN DEUDORAS</b>	<b>0.00</b>	<b>0.00</b>	<b>0.00</b>
<b>CUENTAS DE ORDEN ACREEDORAS</b>	<b>0.00</b>	<b>0.00</b>	<b>0.00</b>
<b>FIRMAS AUTORIZADAS Y SELLOS</b>			
 José Félix Ruiz Centeno Coordinador de Administración y Finanzas		 Cnel. Nilson E. Galban Méndez Vicerrector Administrativo	

CUADRO 4

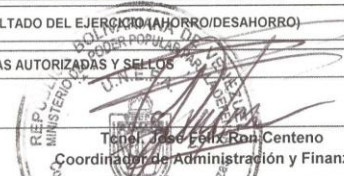
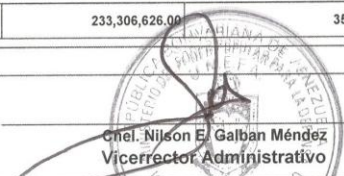
ESTADO DE RENDIMIENTO FINANCIERO (ESTADO DE RESULTADO)			
DEL 01/01/2015 AL 31/12/2015			
(EN BOLÍVARES)			
1. DENOMINACION DEL ENTE: UNIVERSIDAD NACIONAL EXPERIMENTAL POLITÉCNICA DE LA FUERZA ARMADA NACIONAL			
ORGANO DE ADSCRIPCION O TUTELA: MINISTERIO DEL PODER POPULAR PARA LA EDUCACION UNIVERSITARIA CIENCIA Y TECNOLOGÍA			
AÑO PRESUPUESTADO: Año 2015			
	Notas	2014	2015
<b>INGRESOS</b>			
<b>INGRESOS ORDINARIOS</b>			
Impuestos Directos			
Ingresos de Capital			23,640,000.00
Otros Ingresos Ordinarios			61,625,872.00
Ingresos de la Propiedad (Alquileres)		4,880,447.00	6,778,079.00
Intereses por Depósitos a la vista			277,359.00
Venta Brutas de Bienes (Proveeduría)		8,768,331.00	24,345,859.00
Venta Brutas de Servicios (Aranceles)		73,604,542.00	7,540,793.00
Transferencias y Donaciones		2,505,734,041.00	6,720,996,827.00
Intereses Moratorios			
<b>TOTAL INGRESOS ORDINARIOS</b>		<b>2,592,987,361.00</b>	<b>6,845,204,789.00</b>
<b>INGRESOS EXTRAORDINARIOS</b>			
Ingresos diversos (Fona)		18,826,044.00	1,204,236.00
Otros Ingresos ajenos a la operación		10,373,850.00	959,835.00
Del Poder Estatal		2,223,685.00	200,000.00
Del Poder Municipal		24,160.00	195,520.00
Otros Ingresos Financieros (Disminución de disponibilidades)		0.00	278,632,007.00
<b>TOTAL INGRESOS EXTRAORDINARIOS</b>		<b>31,447,739.00</b>	<b>281,191,598.00</b>
<b>TOTAL INGRESOS</b>		<b>2,624,435,100.00</b>	<b>7,126,396,387.00</b>
<b>GASTOS</b>			
<b>GASTOS DE CONSUMO</b>			
Gastos de Consumo			
Sueldos, Salarios y Otras Remuneraciones		1,880,630,211.00	5,888,200,207.00
Materiales, Suministros y Mercancías		96,736,955.00	200,207,856.00
Alquileres de Bienes		291,263,054.00	455,777,556.00
Depreciación de Bienes de Uso		22,259,474.00	23,640,000.00
<b>TOTAL GASTOS DE CONSUMO</b>		<b>2,290,889,694.00</b>	<b>6,567,825,619.00</b>
<b>RENTA DE LA PROPIEDAD</b>			
Intereses Internos			
<b>TOTAL RENTA DE LA PROPIEDAD</b>		<b>0.00</b>	<b>0.00</b>
<b>TRANSFERENCIAS</b>			
Transferencias y Donaciones Corrientes Otorgadas		100,238,780.00	198,913,762.00
Situado			
<b>TOTAL RENTA DE LA PROPIEDAD</b>		<b>100,238,780.00</b>	<b>198,913,762.00</b>
<b>PERDIDAS Y GASTOS DIVERSOS</b>			
Gastos Originados en Obligaciones del Ejercicio			
Pérdidas en Inventarios			
Descuentos, Bonificaciones y Devoluciones			
<b>TOTAL PÉRDIDAS Y GASTOS DIVERSOS</b>		<b>0.00</b>	<b>0.00</b>
<b>GASTOS DE DEFENSA Y SEGURIDAD DEL ESTADO Y ASIGNACIONES NO DISTRIBUIDAS</b>			
Gastos de Defensa y Seguridad de Estado			
Asignaciones No Distribuidas			
<b>TOTAL GASTOS DE DEFENSA Y SEGURIDAD DEL ESTADO Y ASIGNACIONES NO DISTRIBUIDAS</b>		<b>0.00</b>	<b>0.00</b>
<b>TOTAL GASTOS</b>		<b>2,391,128,474.00</b>	<b>6,766,739,381.00</b>
<b>RESULTADO DEL EJERCICIO (AJORO/DESAHORRO)</b>		<b>233,306,626.00</b>	<b>359,657,006.00</b>
<b>FIRMAS AUTORIZADAS Y SELLOS</b>			
 Tcnr. José Félix Rodríguez Centeno Coordinador de Administración y Finanzas		 Cnel. Nilson E. Galban Méndez Vicerrector Administrativo	



CUADRO 5

UNIVERSIDAD NACIONAL EXPERIMENTAL POLITÉCNICA DE LA FUERZA ARMADA NACIONAL

ESTADO DE MOVIMIENTO DE LAS CUENTAS DE PATRIMONIO

AL 31/12/2015

(Bolívares)

Descripción	Capital Fiscal	Transferencias de Capital	Donaciones de Capital	Resultados del Ejercicio	Resultados Acumulados	Total Patrimonio
Saldo al inicio del periodo 2015	0	119,581	64,312	233,306,626	353,425,893	586,916,412
Saldo al 31 de diciembre de 2015	0	119,581	64,312	359,657,006	586,732,519	946,573,418

Fuente: Coordinación de Administración y Finanzas

**CUADRO 6**  
**UNIVERSIDAD NACIONAL EXPERIMENTAL POLITÉCNICA DE LA FUERZA ARMADA NACIONAL**  
**ESTADO DE FLUJO DE EFECTIVO**  
 AL 31/12/2015  
 (En Bolívares)

<b>Flujo de Efectivo Proveniente de Actividades Operativas:</b>	
<b>Resultado del Ejercicio</b>	<b>105,506,160</b>
<b>Ajuste al resultado y el efectivo neto provisto por actividades operativas:</b>	
Depreciacion	
Amortizacion	
Provisión Prestaciones Sociales	
Utilidad en Venta de acciones	
Utilidad en Venta de Activo Fijo	
Amortización Crédito diferido	
Cambios Netos en Operaciones de Activos y Pasivos:	
Aumento/ Disminución en Cuentas por Cobrar	
Aumento/ Disminución en Inventarios	
Aumento/ Disminución cartas de créditos	
Aumento/ Disminución en prepagados	
Aumento/ Disminución en cargos diferidos	
Aumento/ Disminución en otros activos	
Aumento/ Disminución en cuentas por pagar	
Aumento/ Disminución en otras cuentas por pagar	
Aumento/ Disminución en gastos acumulados	
Pago Prestaciones Sociales	
Pago Demanda Judicial	
<b>Efectivo Neto Provisto por Actividades de Operación</b>	<b>7,020,890,227</b>
<b>Flujo de Efectivo Provenientes de Actividades de Inversion</b>	
Compra de Activo Fijo	81,024,999
Efectivo recibido en venta de activo fijo	
Compra de acciones	
Efectivo recibido en venta de acciones	
Efectivo neto provisto por actividades de inversión	
<b>Flujo de Efectivo Proveniente de Actividades de Financieras</b>	
Pagaré bancarios recibidos	
Pagaré bancarios pagados	
<b>Efectivo neto provisto por actividades financieras</b>	<b>278,632,007</b>
<b>Aumento/Disminución neto en efectivo y equivalente del efectivo</b>	<b>6,742,099,381</b>
<b>Efectivo y equivalente de efectivo al inicio del ejercicio</b>	<b>642,219,611</b>
<b>Efectivo y equivalente de efectivo al cierre del ejercicio</b>	<b>665,859,611</b>

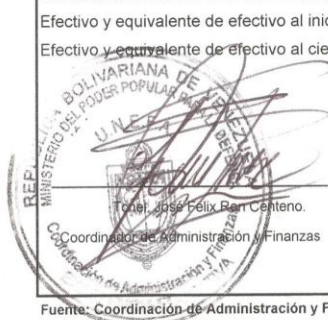
  
 José Félix Ram Centeno  
 Coordinador de Administración y Finanzas  
 Coordinación de Administración y Finanzas

  
 Nilson E. Galbar Méndez  
 Vicerector Administrativo

Sello Institucional

Fuente: Coordinación de Administración y Finanzas (2015)

**INFORMACIÓN INGRESOS TRIMESTRALES**  
(Bolívar)

1. DENOMINACIÓN DEL ENTE: UNIVERSIDAD NACIONAL EXPERIMENTAL POLITECNICA DE LA FUERZA ARMADA NACIONAL (Bolívares)
2. ORGANISMO EMISOR DE LOS RECURSOS: Ministerio del Poder Popular para la Educación Universitaria, Gobernaciones, Oficina de Planificación del Sector Universitario (OPSU) Extraordinarios, Recursos Propios
3. TRIMESTRE: 1

DENOMINACIÓN	ASIGNACIÓN INICIAL	MODIFICACIONES	PRESUPUESTO MODIFICADO	DEVENGADO	RECAUDADO	VARIACIÓN	%
<b>INGRESOS CORRIENTES</b>	321.817.350		694.918.645	694.918.645	694.918.645	0	100%
Transferencias y Donaciones Corrientes	321.817.350		666.821.060	666.821.060	666.821.060	0	100%
De la República	311.817.350		311.817.350	311.817.350	311.817.350	0	100%
Del MPPDU	10.000.000		10.000.000	10.000.000	10.000.000	0	100%
Del Sector Privado	0		0	0	0	0	0%
Del Poder Estatal	0	6.000	6.000	6.000	6.000	0	100%
Del Poder Municipal	0	6.000	6.000	6.000	6.000	0	100%
De los Entes Descentralizados sin Fines Empresariales	0	344.997.710	344.997.710	344.997.710	344.997.710	0	100%
Oficina de Planificación del Sector Universitario (OPSU)	0	344.997.710	344.997.710	344.997.710	344.997.710	0	100%
De los Entes Descentralizados con Fines Empresariales	0						0%
Entes Descentralizados con fines empresariales petroleros	0	25.318.125	25.318.125	25.318.125	25.318.125	0	100%
Ingresos por Actividades Propias	0	4.533.966	4.533.966	4.533.966	4.533.966	0	100%
Venta Brutas de Bienes (Provedura)	0	1.906.405	1.906.405	1.906.405	1.906.405	0	100%
Venta Brutas de Servicios (Aranceles)	0	18.877.754	18.877.754	18.877.754	18.877.754	0	100%
Otros Ingresos por Actividades Propias	0	1.639.076	1.639.076	1.639.076	1.639.076	0	100%
Otros Ingresos Corrientes	0	1.608.318	1.608.318	1.608.318	1.608.318	0	100%
Ingresos de la Propiedad (alquileres)	0	30.758	30.758	30.758	30.758	0	100%
Ingresos por Depósitos a la vista	0						0%
Intereses de Títulos y Valores	0						0%
Otros Ingresos Corrientes	0						0%
Otros Ingresos Diversos	0	1.140.384	1.140.384	1.140.384	1.140.384	0	100%
FONA	0	454.700	454.700	454.700	454.700	0	100%
Otros ingresos ajenos a la operación	0	685.684	685.684	685.684	685.684	0	100%
<b>INGRESOS DE CAPITAL</b>							
Recursos Propios de Capital							
Incremento de Depreciación							
<b>INGRESOS FINANCIEROS</b>							
Otros Ingresos Financieros (Detalle)							
Disminución de disponibilidades							
<b>TOTAL INGRESOS</b>	<b>321.817.350</b>	<b>373.101.295</b>	<b>694.918.645</b>	<b>694.918.645</b>	<b>694.918.645</b>	<b>0</b>	<b>100%</b>

**FIRMAS AUTORIZADAS (VARIANTE)**

Coordinación de Planificación y Presupuesto

Dr. José A. Granadillo

Vicerrector Administrativo

Cnel. Allison E. Galbán Méndez

FUENTE: Coordinación de Planificación y Presupuesto (2015)

**INFORMACIÓN INGRESOS TRIMESTRALES**

(Bolívares)

1. DENOMINACIÓN DEL ENTE: UNIVERSIDAD NACIONAL EXPERIMENTAL POLITÉCNICA DE LA FUERZA ARMADA NACIONAL

2. ORGANISMO EMISOR DE LOS RECURSOS: Ministerio del Poder Popular para la Educación Universitaria, Gobernaciones,

Oficina de Planificación del Sector Universitario (OPASU) Extranjerías, Recursos Propios

3. TRIMESTRE: III

DENOMINACIÓN	ASIGNACIÓN INICIAL	MODIFICACIONES	PRESUPUESTO MODIFICADO	DEVENGADO	RECAUDADO	VARIACIÓN	%
<b>INGRESOS CORRIENTES</b>							
Transferencias y Donaciones Corrientes	315.557.578		1.952.580.819	1.929.380.858	1.929.380.858	0	100%
De la República	315.557.578		1.929.380.858	1.929.380.858	1.929.380.858	0	100%
Del MPPDU	305.557.578		305.557.578	305.557.578	305.557.578	0	100%
Del Poder Estatal	10.000.000		10.000.000	10.000.000	10.000.000	0	100%
Del Poder Municipal		27.000	27.000	27.000	27.000	0	0%
De los Entes Descentralizados sin Fines Empresariales		27.000	27.000	27.000	27.000	0	0%
Oficina de Planificación del Sector Universitario (OPSU)		1.613.796.279	1.613.796.280	1.613.796.280	1.613.796.280	0	100%
De los Entes Descentralizados con Fines Empresariales		1.613.796.279	1.613.796.280	1.613.796.280	1.613.796.280	0	100%
Entes Descentralizados con fines empresariales petroleros			0	0	0	0	0%
<b>Ingresos por Actividades Propias</b>		20.749.418	20.749.418	20.749.418	20.749.418	0	100%
Venta Brutas de Bienes (Proveeduría)		550.645	550.645	550.645	550.645	0	100%
Venta Brutas de Servicios (Aranceles)		586.946	586.946	586.946	586.946	0	100%
(Otros Ingresos por Actividades Propias)							
<b>Otros Ingresos Corrientes</b>		19.611.827	19.611.827	19.611.827	19.611.827	0	100%
Ingresos de la Propiedad		1.662.617	1.662.617	1.662.617	1.662.617	0	100%
Intereses por Depósitos a la Vista		1.536.713	1.536.713	1.536.713	1.536.713	0	100%
Intereses de Títulos y Valores		145.904	145.904	145.904	145.904	0	100%
(Otros Ingresos Corrientes)							
<b>Otros Ingresos Diversos</b>		767.926	767.926	767.926	767.926	0	100%
FONA		749.536	749.536	749.536	749.536	0	100%
Otros Ingresos ajenos a la operación		18.390	18.390	18.390	18.390	0	0%
<b>INGRESOS DE CAPITAL</b>							
Recursos Propios de Capital							
Incremento de Depreciación							
<b>INGRESOS FINANCIEROS</b>							
Venta de Títulos y Valores que no Otorgan Propiedad							
Otros Ingresos Financieros (Detallar)							
Disminución de disponibilidades							
<b>TOTAL INGRESOS</b>	<b>315.557.578</b>	<b>1.637.023.240</b>	<b>1.952.580.819</b>	<b>1.929.380.858</b>	<b>1.929.380.858</b>	<b>0</b>	<b>100%</b>

FIRMAS AUTORIZADAS:

  
 Tenei. José María Rodríguez
   
 Coordinador de Planificación y Presupuesto

  
 Omel Nilson E. Galbán Méndez
   
 Vicepresidente Administrativo

FUENTE: Coordinación de Planificación y Presupuesto (2015)

**INFORMACIÓN INGRESOS TRIMESTRALES**

(Bolívares)

1. DENOMINACIÓN DEL ENTE: UNIVERSIDAD NACIONAL EXPERIMENTAL POLITÉCNICA DE LA FUERZA ARMADA NACIONAL
2. ORGANIZACIÓN DE EMOSOS DE LOS RECURSOS: Ministerio del Poder Popular para la Educación Universitaria, Gobernaciones, Oficina de Planificación del Sector Universitario (OPSU) Extraordinarios, Recursos Propios.
3. TRIMESTRE: IV

DENOMINACIÓN	ASIGNACIÓN INICIAL	MODIFICACIONES	PRESUPUESTO MODIFICADO 2015	DEVENGADO	RECAUDADO	VARIACIÓN	%
<b>INGRESOS CORRIENTES</b>	309,297,803		3,159,336,890	3,159,336,890	3,159,336,890	0	100%
Transferencias y Donaciones Corrientes	309,297,803		3,111,461,472	3,111,461,472	3,111,461,472	0	100%
De la República	309,297,803		309,297,805	309,297,805	309,297,805	0	100%
Del MPPU	299,297,803		299,297,805	299,297,805	299,297,805	0	100%
Del MPPD	10,000,000		10,000,000	10,000,000	10,000,000	0	100%
Del Poder Estatal		200,000	200,000	200,000	200,000	0	100%
Del Poder Municipal		200,000	200,000	200,000	200,000	0	100%
		162,520	162,520	162,520	162,520	0	100%
		162,520	162,520	162,520	162,520	0	100%
De los Entes Descentralizados sin Fines Empresariales		2,801,801,154	2,801,801,154	2,801,801,154	2,801,801,154	0	100%
Oficina de Planificación del Sector Universitario (OPSU)		2,801,801,154	2,801,801,154	2,801,801,154	2,801,801,154	0	100%
De los Entes Descentralizados con Fines Empresariales							
Entes Descentralizados con fines empresariales petroleros							
Ingresos por Actividades Propias		23,191,761	23,191,761	23,191,761	23,191,761	0	100%
Venta Brutas de Bienes (Proveeduría)		18,118,533	18,118,533	18,118,533	18,118,533	0	100%
Venta Brutas de Servicios (Aranceles)		3,184,966	3,184,966	3,184,966	3,184,966	0	100%
Otros Ingresos por Actividades Propias		1,888,262	1,888,262	1,888,262	1,888,262	0	100%
Otros Ingresos Corrientes		1,043,650	1,043,650	1,043,650	1,043,650	0	100%
Ingresos de la Propiedad (Aquilenes)		1,001,529	1,001,529	1,001,529	1,001,529	0	100%
Ingresos por Depósitos a la vista		42,121	42,121	42,121	42,121	0	100%
Otros Ingresos Diversos							
FONACIT							
Otros ingresos ajenos a la operación							
<b>INGRESOS DE CAPITAL</b>		23,640,000	23,640,000	23,640,000	23,640,000	0	100%
Recursos Propios de Capital		23,640,000	23,640,000	23,640,000	23,640,000	0	100%
Incremento de Depreciación		23,640,000	23,640,000	23,640,000	23,640,000	0	100%
<b>INGRESOS FINANCIEROS</b>							
Otros Ingresos Financieros (Detallar)							
Disminución de disponibilidades							
<b>TOTAL INGRESOS</b>	309,297,803	2,850,035,027	3,159,336,890	3,159,336,890	3,159,336,890	0	100%

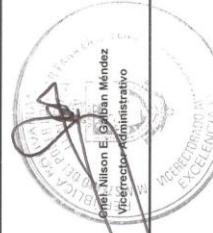

FUENTE: Coordinación de Planificación y Presupuesto (2015)

**CUADRO 4  
CONSOLIDADO ANUAL DE LOS MOMENTOS LEGALES DEL INGRESO POR RAMOS Y RUBROS  
(Bolívares)**

1. DENOMINACIÓN DEL ENTE: UNIVERSIDAD NACIONAL EXPERIMENTAL POLITÉCNICA DE LA FUERZA ARMADA NACIONAL  
 2. PERÍODO DE REFERENCIA: Ejercicio presupuestario 2015  
 3. PRESUPUESTO: AÑO 2015

RAMOS Y RUBROS	MONTO						%
	1 ASIGNACIÓN INICIAL	2 PRESUPUESTO MODIFICADO	3 DEVENGADO	4 RECAUDADO	5 VARIACIÓN	6=(2-4)	
<b>INGRESOS CORRIENTES</b>	1.266.490,107	7.126.396,387	7.126.396,387	7.126.396,387	0	0	100%
Transferencias y Donaciones Corrientes	1.266.490,107	6.357.804,743	6.357.804,743	6.357.804,743	0	0	100%
Del MPP/ECT	1.266.490,107	1.228.490,107	1.228.490,107	1.228.490,107	0	0	100%
Del Poder Estatal	40.000,000	40.000,000	40.000,000	40.000,000	0	0	100%
Del Poder Municipal	206.000	206.000	206.000	206.000	0	0	100%
De los Entes Descentralizados sin Fines Empresariales	195.520	195.520	195.520	195.520	0	0	100%
De los Entes Descentralizados con Fines Empresariales	195.520	195.520	195.520	195.520	0	0	100%
De los Entes Descentralizados con Fines Empresariales Petroleros	5.088.913,116	5.088.913,116	5.088.913,116	5.088.913,116	0	0	100%
<b>Ingresos por Actividades Propias</b>	93.512,525	93.512,525	93.512,525	93.512,525	0	0	100%
Venta de Bienes (Inventarios)	7.540,792	7.540,792	7.540,792	7.540,792	0	0	100%
Venta de Bienes de Servicios (Avanceles)	61.625,874	61.625,874	61.625,874	61.625,874	0	0	100%
Otros Ingresos por Actividades Propias	7.055,437	7.055,437	7.055,437	7.055,437	0	0	100%
<b>Otros Ingresos Corrientes</b>	6.277,358	6.277,358	6.277,358	6.277,358	0	0	100%
Ingresos por Disponibilidad	277,358	277,358	277,358	277,358	0	0	100%
Ingresos por Depósitos a la vista	2.164,071	2.164,071	2.164,071	2.164,071	0	0	100%
Otros Ingresos Diversos	1.204,236	1.204,236	1.204,236	1.204,236	0	0	100%
FONACIT	1.204,236	1.204,236	1.204,236	1.204,236	0	0	100%
Otros Ingresos ajenos a la operación	23.640,000	23.640,000	23.640,000	23.640,000	0	0	100%
<b>INGRESOS DE CAPITAL</b>	23.640,000	23.640,000	23.640,000	23.640,000	0	0	100%
Recursos Propios de Capital	23.640,000	23.640,000	23.640,000	23.640,000	0	0	100%
Incremento de Depreciación	0	0	0	0	0	0	100%
Otros Ingresos de Capital	0	0	0	0	0	0	100%
<b>INGRESOS FINANCIEROS (Detalle)</b>	642.219,611	642.219,611	642.219,611	642.219,611	0	0	100%
Otros Ingresos Financieros (Detalle)	642.219,611	642.219,611	642.219,611	642.219,611	0	0	100%
Disminución de disponibilidades	0	0	0	0	0	0	100%
<b>TOTAL</b>	1.266.490,107	5.857.906,279	7.126.396,387	7.126.396,387	0	0	100%

**BREVE EXPLICACIÓN DE LAS DESVIACIONES**

**FIRMAS AUTORIZADAS**

  
 Tcnl. José María Aguilero M.  
 Coordinador de Planificación y Presupuesto

FUENTE: Coordinación de Planificación y Presupuesto (2015)

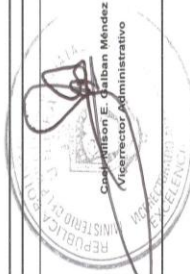
  
 Coordinador Administrativo  
 Vicerector Administrativo

PARTIDA	DENOMINACIÓN	LEY PRESUPUESTO	MODIFICACIONES	TOTAL PRESUPUESTO ANUAL	PROGRAMADO	EJECUTADO			COMPROMETIDO	N° CAUSADO	N° PAGADO	DISPONIBILIDAD PRESUPUESTARIA
						COMPROMISO	CAUSADO	PAGADO				
401	GASTOS DE PERSONAL	266,645,462	215,151,848	481,797,358	481,797,358	218,246,725	215,082,546	179,080,333	45.30	98.55	83.26	266,714,811
402	MATERIALES, SUMINISTROS Y MERCANCIAS	2,750,000	69,971,555	72,721,555	72,721,555	7,961,678	0	0	10.95	0.00	0.00	72,721,555
403	SERVICIOS NO PERSONALES	25,791,654	110,154,094	131,250,874	131,250,874	35,637,974	8,634,415	5,295,603	27.15	24.79	59.94	122,416,459
404	ACTIVOS REALES	2,821,686	43,920,721	46,742,420	46,742,420	1,406,699	0	0	3.01	0.00	0.00	46,742,420
405	ACTIVOS FINANCIEROS	0	0	0	0	0	0	0	0.00	0.00	0.00	0
407	TRANSFERENCIAS DONACIONES	23,808,536	553,985	24,362,524	24,362,524	7,124,992	7,046,610	6,765,789	29.25	98.93	96.27	17,813,914
408	OTROS GASTOS											
411	DISMINUCIÓN DE PASIVOS		278,632,007	278,632,007	278,632,007	144,525,656	144,525,656	89,879,608	51.87	100.00	62.19	134,106,151
412	DISMINUCIÓN DE PATRIMONIO		0.00	0	0	0	0	0				
<b>TOTALES</b>		327,817,350	718,384,210	1,035,506,737	1,035,506,737	414,604,123	375,491,427	281,041,334	40.07	90.50	74.85	660,015,310

FORMA: 4

CUADRO 8  
 CODIGO DEL ENTE: A0196  
 DENOMINACIÓN: UNIVERSIDAD NACIONAL EXPERIMENTAL POLITÉCNICA DE LA FUERZA ARMADA NACIONAL  
 ORGANISMO DE ADSCRIPCIÓN: MINISTERIO DEL PODER POPULAR PARA LA DEFENSA  
 UNIDAD EJECUTORA O RESPONSABLE: VICERRECTORADO ADMINISTRATIVO  
 MES: consolidado 1 trimestre  
 EJECUCIÓN FINANCIERA MENSUAL DEL PRESUPUESTO DE GASTOS  
 (Millones de Bolívares)

FECHA  
 31 / 3 / 2015



**CUADRO 8**

**EJECUCIÓN FINANCIERA MENSUAL DEL PRESUPUESTO DE GASTOS**  
(Millones de Bolívares)

PARTIDA	DENOMINACIÓN	PRESUPUESTO ANUAL	MODIFICACIONES	PRESUPUESTO ANUAL	PROGRAMADO	EJECUTADO			% CAUSADO	% PAGADO	DISPONIBILIDAD PRESUPUESTARIA
						COMPROMISO	CAUSADO	PAGADO			
401	GASTOS DE PERSONAL	266,645,461	545,338,353	922,686,064	1,309,478,839	319,117,071	289,653,447	265,137,333	91.52	85.55	633,015,617
402	MATERIALES, SUMINISTROS Y MERCANCÍAS	2,750,000	69,760,855	19,451,223	12,944,292	34,209,573	35,567,510	31,991,716	1250.24	1318.70	-16,116,287
403	SERVICIOS NO PERSONALES	25,791,658	104,689,397	81,800,239	109,423,391	69,894,755	105,490,996	65,891,162	408.83	267.50	-23,690,757
404	ACTIVOS REALES	2,821,669	39,825,690	3,850,265	5,731,398	8,246,973	6,546,833	6,091,728	656.26	399.24	-2,696,568
405	ACTIVOS FINANCIEROS			0	0	0	0	0	0.00	0.00	0
407	TRANSFERENCIAS DONACIONES	23,809,538	22,484,337	54,229,055	87,856,255	70,619,131	55,299,116	25,300,242	374.05	153.31	-1,070,061
408	OTROS GASTOS										
411	DISMINUCIÓN DE PASIVOS		0	0	0	79,770,898	79,346,377	79,346,377	98.63	0.00	-79,346,377
412	DISMINUCIÓN DE PATRIMONIO								0.00	0.00	0
<b>TOTALES</b>		321,617,376	781,468,632	1,081,999,646	1,525,434,174	601,658,401	571,604,279	473,756,559	3,633	2,037	510,095,567

FORMA 4



Tenel. José Agustín Gillo  
Coordinador de Planeación, Presupuesto



Tenel. Wilson E. Galbán Méndez  
Vicepresidente Administrativo



**CUADRO 8**

**EJECUCIÓN FINANCIERA MENSUAL DEL PRESUPUESTO DE GASTOS**  
(Millones de Bolívares)

PARTIDA	DENOMINACIÓN	PRESUPUESTO ANUAL 1	MODIFICACIONES	PRESUPUESTO ANUAL	PROGRAMADO	EJECUTADO			% COMPROMETIDO	% CAUSADO	% PAGADO	DISPONIBILIDAD PRESUPUESTARIA
						COMPROMISO	CAUSADO	PAGADO				
401	GASTOS DE PERSONAL	266.645,516	1.520.122,165	3.672.731,419	3.672.731,419	817.756,002	798.066,258	648.870,650	22,27	97,59	81,31	2.874.965,161
402	MATERIALES, SUMINISTROS Y MERCANCIAS	2.750,000	22.697,503	72.706,481	72.706,481	53.194,748	58.038,018	55.326,710	73,16	109,10	95,33	14.588,463
403	SERVICIOS NO PERSONALES	19.531,823	71.674,780	100.003,820	94.575,144	138.684,350	137.293,562	132.123,470	146,95	98,78	96,23	-37.289,742
404	ACTIVOS REALES	2.821,699,00	223,214	3.065,479	0	7.776,697	8.646,797	7.797,883	100,00	111,19	89,84	-4.681,318
405	ACTIVOS FINANCIEROS	0	0	0	0	0	0	0	0,00	0,00	0,00	0
407	TRANSFERENCIAS DONACIONES	23.808,540	30.647,456	62.392,174	62.392,174	14.007,975	28.983,981	28.983,981	22,45	206,77	100,00	33.428,193
408	OTROS GASTOS	0	0	0	0	0	0	0	0,00	0,00	0,00	0
411	DISMINUCIÓN DE PASIVOS	0	0	0	0	2.369,263	2.481,860	2.451,756	0,00	0,00	0,00	0
412	DISMINUCIÓN DE PATRIMONIO	0	0	0	0	0	0	0	0,00	0,00	0,00	0
<b>TOTALES</b>		315.241,394	1.845.585,118	3.911.819,372	3.902.409,218	1.034.059,635	1.033.500,496	875.507,450	365	623	463	2.880.810,756

FORMA: 4



CUADRO 8  
 EJECUCIÓN FINANCIERA MENSUAL DEL PRESUPUESTO DE GASTOS  
 (Millones de Bolívares)

PARTIDA	DENOMINACIÓN	PRESUPUESTO ANUAL 1	MODIFICACIONES	TOTAL PRESUPUESTO ANUAL	PROGRAMADO	EJECUTADO			% COMPROMETIDO	% CAUSADO	% PAGADO	DISPONIBILIDAD PRESUPUESTARIA
						COMPROMISO	CAUSADO	PAGADO				
401	GASTOS DE PERSONAL	1.066.562,038	3.744.986,158	4.811.550,197	4.811.550,197	1.842.650,265	2.254.890,538	1.916.650,215	38	47	40	2.556.569,659
402	MATERIALES, SUMINISTROS Y MERCANCÍAS	11.000,000	80.754,241	91.754,241	91.754,241	99.154,917	97.978,749	91.694,649	108	107	100	-6.224,508
403	SERVICIOS NO PERSONALES	84.387,120	263.367,073	347.754,193	347.754,193	302.113,078	280.296,324	231.987,586	87	81	67	87.457,869
404	ACTIVOS REALES	11.286,795	44.341,936	55.628,730	55.628,730	28.333,428	25.403,380	23.629,869	51	46	43	30.226,350
405	ACTIVOS FINANCIEROS	0	0	0	0	0	0	0	0	0	0	0
407	TRANSFERENCIAS Y DONACIONES	95.234,154	64.822,412	160.056,566	160.056,566	113.016,364	111.934,428	79.685,405	71	70	50	48.122,138
408	OTROS GASTOS	0	0	0	0	0	0	0	0	0	0	0
411	DISMINUCIÓN DE PASIVOS	0	278.632,007	278.632,007	278.632,007	236.620,971	236.579,067	181.239,449	0	0	0	42.052,940
412	DISMINUCIÓN DE PATRIMONIO	0	0	0	0	0	0	0	0	0	0	0
<b>TOTALES</b>		1.268.490,107	4.476.885,826	5.745.375,934	5.745.375,934	2.622.091,023	3.007.772,485	2.525.087,174	46	52	44	2.738.203,449

FORMA 3



Tonel. José G. Ormadillo  
 Coordinador de Planeación y Presupuesto



Cnel. Wilber E. Galbán Méndez  
 Vicedirector Administrativo

**PROYECTO**

NOMBRE DEL PROYECTO:			CODIGO NUEVAETAPA: 124035				
Formación de Estudiantes en los Programas Nacionales de Formación							
Fecha del Proyecto	Inicio	01/01/2015	Monto Total Proyecto (En Bolívares)	Financiamiento			(En
	Culminación	31/12/2015	55,299,728	Bolívares)			
			Aprobado Ley 2015:	14,018,786			
			Modificado 2015:	41,280,942			
			Aprobado Total :	55,299,728			
			Ejecutado Total:	55,299,728			
Fuentes de Financiamiento del Proyecto 2015		Fuente	Ordinario	Gestión Fiscal	Extraordinario		TOTAL
					Créditos Adicionales	Ingresos Propios	Otros
		Monto Aprobado (En Bolívares)	14,018,786		41,280,942		0
							55,299,728
Bien o Servicio del Proyecto (Meta Total)		Meta Física 2015	Ejecución Física 2015	%	Meta Financiera 2015	Ejecución Financiera 2015	%
Alumno		2,564	5,645	220	55,299,728	55,299,728	100
NOTA EXPLICATIVA DE LAS VARIACIONES FÍSICAS Y FINANCIERAS							

**PROYECTO**

NOMBRE DEL PROYECTO:		CODIGO NUEVAETAPA: 124102						
Formación de Estudiantes en Carreras								
Fecha del Proyecto	Inicio	01/01/2015	Monto Total Proyecto (En Bolívares)					
	Culminación	31/12/2015		2,251,469,236				
		Financiamiento (En Bolívares)						
		Aprobado Ley 2015:	446,476,694					
		Modificado 2015:	1,804,992,542					
		Aprobado Total :	2,251,469,236					
		Ejecutado Total:	2,251,469,236					
Fuentes de Financiamiento del Proyecto 2015		Fuente	Ordinario	Gestión Fiscal	Extraordinarios			TOTAL
					Crédito Adicional	Ingresos Propios	Otros	
		Monto Aprobado (En Bolívares)	446,476,694		1,804,992,542			2,251,469,236
Bien o Servicio del Proyecto (Meta Total)		Meta Física 2015	Ejecución Física 2015	%	Meta Financiera 2015	Ejecución Financiera 2015		%
Alumno		142,435	125,094	88	2,251,469,236	2,251,469,236		100
NOTA EXPLICATIVA DE LAS VARIACIONES FÍSICAS Y FINANCIERAS								

PROYECTO

NOMBRE DEL PROYECTO:		CODIGO NUEVAETAPA: 124177						
Formación de Postgrado o Estudios Avanzados								
DESCRIPCIÓN DEL PROYECTO:								
Fecha del Proyecto	Inicio	01/01/2015	Monto Total Proyecto (En Bolívares)					
	Culminación	31/12/2015	596,714,490					
Financiamiento		Bolívares (En)						
Aprobado Ley 2015:		149,104,068						
Modificado 2015:		447,610,422						
Aprobado Total :		596,714,490						
Ejecutado Total:		596,714,490						
Fuentes de Financiamiento del Proyecto 2015		Fuente	Ordinario	Gestión Fiscal	Extraordinario			TOTAL
					Créditos Adicionales	Ingresos Propios	Otros	
		Monto Aprobado (En Bolívares)	149,104,068		447,610,422			596,714,490
Bien o Servicio del Proyecto (Meta Total)		Meta Fisica 2015	Ejecución Fisica 2015	%	Meta Financiera 2015	Ejecución Financiera 2015		%
Alumno		11,000	11,833	108	596,714,490	596,714,490		100
NOTA EXPLICATIVA DE LAS VARIACIONES FÍSICAS Y FINANCIERAS								

PROYECTO

Fecha del Proyecto		Inicio	01/01/2015	Monto Total Proyecto (En Bolívares)	Financiamiento (En Bolívares)			
Culminación		31/12/2015		6,016,737	Aprobado Ley 2015:	1,716,931		
					Modificado 2015:	4,299,806		
					Aprobado Total:	6,016,737		
					Ejecutado Total:	6,016,737		
Fuentes de Financiamiento del Proyecto 2015		Fuente	Ordinario	Gestión Fiscal	Extraordinario			TOTAL
					Créditos Adicionales	Ingresos Propios	Otros	
		Monto Aprobado (En Bolívares)	1,716,931		4,299,806			6,016,737
Bien o Servicio del Proyecto (Meta Total)	Meta Física 2015	Ejecución Física 2015	%	Meta Financiera 2015	Ejecución Financiera 2015		%	
Planes de investigación	16	16	100	6,016,737	6,016,737		100	
NOTA EXPLICATIVA DE LAS VARIACIONES FÍSICAS Y FINANCIERAS								

**PROYECTO**

<b>NOMBRE DEL PROYECTO:</b>		<b>CODIGO NUEVAETAPA: 124032</b>							
Sistema de Recursos para la Formación e Intercambio Académico									
Fecha del Proyecto	Inicio	01/01/2015	Monto Total Proyecto (En Bolívares)	Financiamiento (En Bolívares)					
	Culminación	31/12/2015		20,638,719	Aprobado Ley 2015:	2,000,000			
				Modificado 2015:	18,638,719				
				Aprobado Total :	20,638,719				
				Ejecutado Total:	20,638,719				
Fuentes de Financiamiento del Proyecto 2015			Fuente	Ordinario	Gestión Fiscal	Extraordinario			TOTAL
			Monto Aprobado (En Bolívares)	2,000,000		Créditos Adicionales	Ingresos Propios	Otros	20,638,719
Bien o Servicio del Proyecto (Meta Total)			Meta Física 2015	Ejecución Física 2015	%	Meta Financiera 2015	Ejecución Financiera 2015	%	
Usuarios atendidos			32,546	32,546	100	20,638,719	20,638,719	100	
<b>NOTA EXPLICATIVA DE LAS VARIACIONES FÍSICAS Y FINANCIERAS</b>									

PROYECTO

NOMBRE DEL PROYECTO:		CODIGO NUEVAETAPA: 124064					
Sistema de Apoyo al Desarrollo Estudiantil							
Fecha del Proyecto	Inicio	01/01/2015	Monto Total Proyecto (En Bolívars)				
	Culminación	31/12/2015		277,736,647			
Financiamiento		Bolívars					
Aprobado Ley 2015:		119,891,959					
Modificado 2015:		157,844,688					
Aprobado Total :		277,736,647					
Ejecutado Total:		277,736,647					
Fuentes de Financiamiento del Proyecto 2015	Fuente	Ordinario	Gestión Fiscal	Extraordinario			TOTAL
				Créditos Adicionales	Ingresos Propios	Otros	
	Monto Aprobado (En Bolívars)	119,891,959		157,844,688			277,736,647
Bien o Servicio del Proyecto (Meta Total)	Meta Fisica 2015	Ejecución Fisica 2015	%	Meta Financiera 2015	Ejecución Financiera 2015	%	
Estudiantes	35,620	34,558	97	277,736,647	277,736,647	100	
NOTA EXPLICATIVA DE LAS VARIACIONES FÍSICAS Y FINANCIERAS							



**PROYECTO**

<b>NOMBRE DEL PROYECTO:</b>		<b>CODIGO NUEVAETAPA:</b> 124158	
Intercambio y Gestión del Conocimiento con la Sociedad			
Fecha del Proyecto	Inicio	01/01/2015	Monto Total Proyecto (En Bolívares)
	Culminación	31/12/2015	
Financiamiento		Bolívares) (En	
Aprobado Ley 2015:		84,374,921	
Modificado 2015:		216,825,380	
Aprobado Total :		301,200,301	
Ejecutado Total:		301,200,301	
<b>Fuentes de Financiamiento del Proyecto 2015</b>			
Fuente	Ordinario	Gestión Fiscal	Extraordinario
			Créditos Adicionales    Ingresos Propios    Otros
Monto Aprobado (En Bolívares)	84,374,921		216,825,380
			TOTAL
			301,200,301
<b>Bien o Servicio del Proyecto (Meta Total)</b>			
Meta Fisica 2015	Ejecución Fisica 2015	%	Meta Financiera 2015
			Ejecución Financiera 2015
Personas Atendidas	906	1,560    172%	301,200,301    301,200,301
			%
NOTA EXPLICATIVA DE LAS VARIACIONES FÍSICAS Y FINANCIERAS			

**PROYECTO**

<b>NOMBRE DEL PROYECTO:</b>		<b>CODIGO NUEVAETAPA:</b> 124815						
Desarrollo y Mantenimiento de Infraestructura Física								
<b>Fecha del Proyecto</b>	<b>Inicio</b>	01/01/2015	<b>Monto Total Proyecto (En Bolívares)</b> 600,913,262					
	<b>Culminación</b>	31/12/2015						
		<b>Financiamiento (En Bolívares)</b>						
		<b>Aprobado Ley 2015:</b>	99,106,968					
		<b>Modificado 2015:</b>	501,806,294					
		<b>Aprobado Total :</b>	600,913,262					
		<b>Ejecutado Total:</b>	600,913,262					
<b>Fuentes de Financiamiento del Proyecto 2015</b>		<b>Fuente</b>	<b>Ordinario</b>	<b>Gestión Fiscal</b>	<b>Extraordinario</b>			<b>TOTAL</b>
		Monto Aprobado (En Bolívares)	99,106,968		<b>Créditos Adicionales</b>	<b>Ingresos Projeos</b>	<b>Otros</b>	600,913,262
					501,806,294			
<b>Bien o Servicio del Proyecto (Meta Total)</b>		<b>Meta Fisica 2015</b>	<b>Ejecución Fisica 2015</b>	<b>%</b>	<b>Meta Financiera 2015</b>	<b>Ejecución Financiera 2015</b>		<b>%</b>
Metros Cuadrados (m2)		15,872	5,780	42%	600,913,262	600,913,262		100%
<b>NOTA EXPLICATIVA DE LAS VARIACIONES FÍSICAS Y FINANCIERAS</b>								

**PROYECTO**

<b>NOMBRE DEL PROYECTO:</b>		<b>CODIGO NUEVAETAPA:</b> 124260						
Territorialización y Municipalización de la Educación Universitaria								
<b>Fecha del Proyecto</b>	<b>Inicio</b>	01/01/2015	<b>Monto Total Proyecto (En Bolívares)</b>					
	<b>Culminación</b>	31/12/2015		125,138,331				
		<b>Financiamiento (En Bolívares)</b>						
		<b>Aprobado Ley 2015:</b>	3,883,461					
		<b>Modificado 2015:</b>	121,254,870					
		<b>Aprobado Total:</b>	125,138,331					
		<b>Ejecutado Total:</b>	125,138,331					
<b>Fuentes de Financiamiento del Proyecto 2015</b>		<b>Fuente</b>	<b>Ordinario</b>	<b>Gestión Fiscal</b>	<b>Extraordinario</b>			<b>TOTAL</b>
					<b>Créditos Adicionales</b>	<b>Ingresos Prácticos</b>	<b>Otros</b>	
		Monto Aprobado (En Bolívares)	3,883,461		121,254,870			125,138,331
<b>Bien o Servicio del Proyecto (Meta Total)</b>		<b>Meta Fisica 2015</b>	<b>Ejecución Fisica 2015</b>	<b>%</b>	<b>Meta Financiera 2015</b>	<b>Ejecución Financiera 2015</b>	<b>%</b>	
Actividades		1	1	100	125,138,331	125,138,331	100	
<b>NOTA EXPLICATIVA DE LAS VARIACIONES FÍSICAS Y FINANCIERAS</b>								

**ACCIÓN CENTRALIZADA**

<b>NOMBRE DE LA ACCIÓN:</b>									
Dirección y Coordinación de los Gastos de los Trabajadores									
<b>DESCRIPCIÓN DE LA ACCIÓN:</b>									
Nómina del personal no vinculados a los proyectos, gastos, capacitación, entre otros.									
Fecha de ejecución de la acción	Inicio	01/01/2015	Monto Total Acción (En Bolívares)	Financiamiento (En Bolívares)			Aprobado Ley 2015:	278.804.534	
	Culminación	31/12/2015		1.843.458.240	Modificado 2015:	1.564.653.706		Aprobado Total :	1.843.458.240
				Ejecutado Total:			1.843.458.240		
Fuentes de Financiamiento de la Acción 2015				Fuente	Ordinario	Gestión Fiscal	Extraordinario		TOTAL
							Créditos Adicionales	Ingresos Propios	
				Monto Aprobado (En Bolívares)	278.804.534		1.564.653.706	0	1.843.458.240
Logro Obtenido				Meta Financiera 2015	Ejecución Financiera 2015	%	Meta Financiera 2015		
Cancelación de sueldos, salarios e incidencias al personal docente, administrativo y obrero de la institución, quien participa en el cumplimiento de los objetivos y metas planteados por la institución.				1.843.458.240	1.843.458.240	100	1.843.458.240		
<b>NOTA EXPLICATIVA DE LAS VARIACIONES FÍSICAS Y FINANCIERAS</b>									

**ACCION CENTRALIZADA**

<b>NOMBRE DE LA ACCIÓN:</b>										
Gestión Administrativa										
<b>DESCRIPCIÓN DE LA ACCIÓN:</b>										
Adquisición de bienes nacionales, excepto los previstos en el proyecto 5 acción específica 6 , servicios básicos en general, seguro patrimonial, seguro de vehículo, gastos de transporte no estudiantil.										
Fecha de ejecución de la acción	Inicio	01/01/2015	Monto Total Acción (En Bolívares)	Financiamiento (En Bolívares)						
	Culminación	31/12/2015		964.461,269	Aprobado Ley 2015:	53.054,606				
				Modificado 2015:	911.406,663					
				Aprobado Total :	964.461,269					
				Ejecutado Total:	964.461,269					
Fuentes de Financiamiento de la Acción 2015				Fuente	Ordinario	Gestión Fiscal	Extraordinario	TOTAL		
							Créditos Adicionales	Ingresos Propios	Otros	
				Monto Aprobado (En Bolívares)	53,054,606		911,406,663	0	0	964,461,269
Logro Obtenido			Meta Financiera 2015	Ejecución Financiera 2015	%	Meta Financiera 2015				
Adquisición de bienes y servicios para la institución, contribuyendo cumplimiento de los objetivos y metas planteados por la institución.			964.461,269	964.461,269	100	964.461,269				
<b>NOTA EXPLICATIVA DE LAS VARIACIONES FÍSICAS Y FINANCIERAS</b>										

**ACCION CENTRALIZADA**

<b>NOMBRE DE LA ACCIÓN:</b>									
Prevención y Protección Social									
<b>DESCRIPCIÓN DE LA ACCIÓN:</b>									
Transferencias y donaciones a personas, gremios, instituciones y Gasto relativo al personal jubilado.									
<b>Fecha de ejecución de la acción</b>	<b>Inicio</b>	01/01/2015	<b>Monto Total Acción (En Bolívares)</b>	<b>Financiamiento (En Bolívares)</b>					
	<b>Culminación</b>	31/12/2015		83,349,427	<b>Aprobado Ley 2015:</b>	16,057,179			
				<b>Modificado 2015</b>	67,292,247				
				<b>Aprobado Total :</b>	83,349,427				
			<b>Ejecutado Total:</b>	83,349,427					
<b>Fuentes de Financiamiento de la Acción 2014</b>			<b>Fuente</b>	<b>Ordinario</b>	<b>Gestión Fiscal</b>	<b>Extraordinario</b>			
						<b>Créditos Adicionales</b>	<b>Ingresos Propios</b>	<b>Otros</b>	<b>TOTAL</b>
			Monto Aprobado (En Bolívares)	16,057,179	0	67,292,247		0	83,349,426
<b>Logro Obtenido</b>			<b>Meta Financiera 2014</b>	<b>Ejecución Financiera 2014</b>	<b>%</b>	<b>Meta Financiera 2014</b>			
Cancelación de sueldos, salarios e incidencias al personal docente, administrativo y obrero pasivo de la Institución.			83,349,427	83,349,427	100	83,349,427			
<b>NOTA EXPLICATIVA DE LAS VARIACIONES FÍSICAS Y FINANCIERAS</b>									

10 Ejecución por proyectos y a

UNIVERSIDAD NACIONAL EXPERIMENTAL POLITÉCNICA DE LA FUERZA ARMADA NACIONAL  
 TOTAL EJECUTADO POR TRIMESTRE  
 01/01/2016 AL 31/12/2016  
 (En Bolívares)

Denominación del Proyecto: Proyecto N° 1 Formación de Estudiantes en los PNF									
PARTIDAS	PRESUPUESTO LEY	MODIFICACIONES	Presupuesto Modificado	Ejecución Trimestre I	Ejecución Trimestre II	Ejecución Trimestre III	Ejecución Trimestre IV	Total	%
4.01	13.987.124.00	41.180.942.00	55.168.066.00	4.038.356.00	1.210.604.00	11.327.287.00	38.591.819.00	55.168.066.00	100%
4.02	31.682.00	100.000.00	131.682.00		3.433.00	42.650.00	85.579.00	131.682.00	100%
4.04									
4.05									
4.07									
4.09									
4.10									
4.11									
4.12									
<b>TOTALES</b>	<b>14.018.786.00</b>	<b>41.280.942.00</b>	<b>55.299.728.00</b>	<b>4.038.356.00</b>	<b>1.214.037.00</b>	<b>11.369.937.00</b>	<b>38.677.398.00</b>	<b>55.299.728.00</b>	

Denominación del Proyecto: Proyecto N° 2 Formación de Estudiantes en Carreras									
Partidas	Presupuesto Ley	Modificaciones	Presupuesto Modificado	Ejecución Trimestre I	Ejecución Trimestre II	Ejecución Trimestre III	Ejecución Trimestre IV	Total	%
4.01	443.823.027.00	1.802.543.039.00	2.246.366.046.00	116.211.931.00	76.072.493.00	403.139.472.00	1.650.942.150.00	2.246.366.046.00	100%
4.02	2.653.687.00	2.449.503.00	5.103.190.00	56.861.00	318.993.00	1.966.617.00	2.761.049.00	5.103.190.00	100%
4.04									
4.05									
4.07									
<b>Total</b>	<b>446.476.694.00</b>	<b>1.804.992.542.00</b>	<b>2.251.469.236.00</b>	<b>116.268.482.00</b>	<b>76.391.456.00</b>	<b>405.106.089.00</b>	<b>1.653.703.199.00</b>	<b>2.251.469.236.00</b>	<b>100%</b>



10. Ejecución por proyectos y a

UNIVERSIDAD NACIONAL EXPERIMENTAL POLITÉCNICA DE LA FUERZA ARMADA NACIONAL  
 TOTAL EJECUTADO POR TRIMESTRE  
 01/01/2015 al 31/03/2015  
 (En Bolívares)

Denominación del Proyecto: Proyecto N° 3 Formación de Postgrado o Estudios Avanzados

PARTIDAS	PRESUPUESTO LEY	MODIFICACIONES	Presupuesto Modificado	Ejecución Trimestre I	Ejecución Trimestre II	Ejecución Trimestre III	Ejecución Trimestre IV	Total	%
4.01	146,698,632.00	447,560,422.00	596,229,054.00	6,045,237.00	6,789,793.00	21,024,855.00	562,369,166.00	596,229,054.00	100%
4.02		435,436.00	50,000.00		33,088.00	24,137.00	428,211.00	465,436.00	100%
4.03									
4.04									
4.05									
4.06									
4.07									
4.08									
4.10									
4.11									
4.12									
<b>TOTALES</b>	<b>149,104,068.00</b>	<b>447,610,422.00</b>	<b>596,714,480.00</b>	<b>6,045,237.00</b>	<b>6,822,881.00</b>	<b>21,048,992.00</b>	<b>562,797,380.00</b>	<b>596,714,480.00</b>	<b>100%</b>

Denominación del Proyecto: Proyecto N° 4 Investigación, Innovación y Gestión del Conocimiento

Partidas	Presupuesto Ley	Modificaciones	Presupuesto Modificado	Ejecución Trimestre I	Ejecución Trimestre II	Ejecución Trimestre III	Ejecución Trimestre IV	Total	%
4.01	1,710,360	4,299,806.00	6,010,166.00	92,324.00	254,038.00	478,631.00	5,185,175.00	6,010,166.00	100%
4.02									
4.03		6,571	6,571.00		379.00		6,192.00	6,571.00	100%
4.04									
4.05									
4.06									
4.08									
4.11									
4.12									
<b>Total</b>	<b>1,716,931.00</b>	<b>4,299,806.00</b>	<b>6,016,737.00</b>	<b>92,324.00</b>	<b>254,415.00</b>	<b>478,631.00</b>	<b>5,191,367.00</b>	<b>6,016,737.00</b>	<b>100%</b>



Cnel. José Agustín Ardillo  
 Coordinador de Planificación y Presupuesto

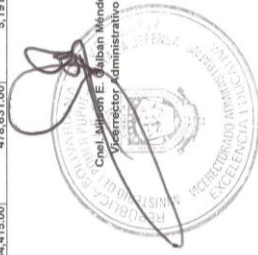

Cnel. Wilson E. Galban Mendez  
 Vicecoordinador Administrativo



10. Ejecución por proyectos y a

UNIVERSIDAD NACIONAL EXPERIMENTAL POLITÉCNICA DE LA FUERZA ARMADA NACIONAL  
TOTAL EJECUCIÓN POR PROYECTOS Y A TRIMESTRE  
6/16/2016 AL 31/12/2016  
(En Bolívares)

Denominación del Proyecto: Proyecto N° 5 Sistema de Recursos para la Formación e Intercambio Académico									
PARTIDAS	PRESUPUESTO LEY	MODIFICACIONES	Presupuesto Modificado	Ejecución Trimestre I	Ejecución Trimestre II	Ejecución Trimestre III	Ejecución Trimestre IV	Total	%
4.01									
4.02		782,209.00	782,209.00		229,132.00	81,800.00	471,277.00	782,209.00	100%
4.03		3,692,626.00	3,692,626.00		207,683.00	125,025.00	3,361,918.00	3,692,626.00	100%
4.04	2,000,000.00	14,163,884.00	16,163,884.00			384,789.00	15,779,095.00	16,163,884.00	100%
4.05									
4.06									
4.07									
4.10									
4.11									
4.12									
TOTALES	2,000,000.00	18,638,719.00	20,638,719.00		436,815.00	589,614.00	19,612,290.00	20,638,719.00	100%

Denominación del Proyecto: Proyecto N° 6 Sistema de Apoyo al Desarrollo Estudiantil									
Partidas	Presupuesto Ley	Modificaciones	Presupuesto Modificado	Ejecución Trimestre I	Ejecución Trimestre II	Ejecución Trimestre III	Ejecución Trimestre IV	Total	%
4.01									
4.02	150,000.00		150,000.00		50,000.00	37,500.00	62,500.00	150,000.00	100%
4.03	40,248,666.00	139,464,833.00	179,713,521.00	163,000.00	23,196,204.00	54,368,379.00	101,983,938.00	179,713,521.00	100%
4.04			316,296.00				316,296.00	316,296.00	100%
4.05									
4.07	79,176,875.00	18,379,855.00	97,556,730.00	2,991,225.00	46,300,326.00	15,316,000.00	32,949,279.00	97,556,730.00	100%
4.08									
4.11									
4.12									
Total	119,891,959.00	157,844,688.00	277,736,647.00	3,154,225.00	69,548,530.00	69,721,879.00	135,312,013.00	277,736,647.00	100%



10. Ejecución por proyectos y a

UNIVERSIDAD NACIONAL EXPERIMENTAL POLITÉCNICA DE LA FUERZA ARMADA NACIONAL  
TOTAL EJECUTADO POR TRIMESTRE  
01/01/2015 AL 31/12/2015  
(En Bolívares)

Denominación del Proyecto: Proyecto N° 7 Intercambio y Gestión del Conocimiento con la Sociedad		Presupuesto Modificado	Ejecución Trimestre I	Ejecución Trimestre II	Ejecución Trimestre III	Ejecución Trimestre IV	Total	%
PARTIDAS	PRESUPUESTO LEY MODIFICACIONES							
4.01	83.910.698,00	210.549.049,00	4.841.047,00	7.027.296,00	46.685.515,00	235.905.885,00	294.459.747,00	100%
4.02	2.100.000,00	2.100.000,00					2.100.000,00	100%
4.03	464.223,00	5.629.902,00	6.284.125,00	5.328.392,00	530.945,00	417.862,00	6.294.125,00	100%
4.04		223.214,00		16.926,00		223.214,00	223.214,00	100%
4.05								
4.06								
4.07								
4.08								
4.10								
4.11								
4.12								
TOTAL	84.374.921,00	216.825.380,00	301.200.301,00	7.044.222,00	47.216.460,00	236.770.180,00	301.200.301,00	100%

Denominación del Proyecto: Proyecto N° 8 Desarrollo y Mantenimiento de la Infraestructura Física		Presupuesto Modificado	Ejecución Trimestre I	Ejecución Trimestre II	Ejecución Trimestre III	Ejecución Trimestre IV	Total	%
PARTIDAS	PRESUPUESTO LEY MODIFICACIONES							
4.01	93.023.687,00	498.733.233,00	24.292.318,00	32.030.619,00	63.961.334,00	47.147.649,00	591.756.920,00	100%
4.02		222.800,00				222.800,00	222.800,00	100%
4.03	5.432.133,00	613.547,00	6.045.680,00	103.484,00	4.518.134,00	739.248,00	6.045.680,00	100%
4.04	651.148,00	2.236.714,00				2.887.862,00	2.887.862,00	100%
4.07								
4.08								
4.11								
4.12								
Total	99.106.968,00	501.806.294,00	600.913.262,00	32.134.103,00	68.479.468,00	475.322.559,00	600.913.262,00	

Denominación del Proyecto: Proyecto N° 9 Territorialización y Municipalización de la Educación Universitaria		Presupuesto Modificado	Ejecución Trimestre I	Ejecución Trimestre II	Ejecución Trimestre III	Ejecución Trimestre IV	Total	%
PARTIDAS	PRESUPUESTO LEY MODIFICACIONES							
4.01	3.868.526,00	121.089.870,00	24.884,00	34.066,00	3.695.038,00	121.204.406,00	124.958.396,00	100%
4.02								
4.03	14.835,00	165.000,00	10.291,00		12.626,00	157.018,00	179.935,00	100%
4.04								
4.05								
4.07								
4.08								
4.11								
4.12								
Total	3.883.461,00	121.254.870,00	35.175,00	34.066,00	3.707.664,00	121.361.426,00	125.138.331,00	100%



10. Ejecución por proyectos y a

UNIVERSIDAD NACIONAL EXPERIMENTAL POLITÉCNICA DE LA FUERZA ARMADA NACIONAL  
TOTAL EJECUTADO POR TRIMESTRE  
(En Bolívares)

Acción Centralizada: Dirección y coordinación de los Gastos de los Trabajadores												
Partidas	Presupuesto Ley	Modificaciones	Presupuesto Modificado	Ejecución Trimestre I	Ejecución Trimestre II	Ejecución Trimestre III	Ejecución Trimestre IV	Total	%			
4.01	277.590.004,00	1.538.766.575,00	1.816.356.579,00	59.536.449,00	166.234.540,00	247.754.126,00	1.342.831.464,00	1.816.356.579,00	100%			
4.02	1.214.530,00	2.247.131,00	3.461.661,00	22.015,00		16.286,00	3.423.357,00	3.461.661,00	100%			
4.03												
4.04												
4.05												
4.07												
4.08												
4.11												
4.12												
<b>Total</b>	<b>278.804.534,00</b>	<b>1.564.653.706,00</b>	<b>1.843.458.240,00</b>	<b>59.558.467,00</b>	<b>166.234.540,00</b>	<b>247.770.412,00</b>	<b>1.369.894.821,00</b>	<b>1.843.458.240,00</b>	<b>100%</b>			
Acción Centralizada: Gestión Administrativa												
Partidas	Presupuesto Ley	Modificaciones	Presupuesto Modificado	Ejecución Trimestre I	Ejecución Trimestre II	Ejecución Trimestre III	Ejecución Trimestre IV	Total	%			
4.01	10.850.000,00	109.387.425,00	120.237.425,00	2.569.539,00	35.265.378,00	57.618.718,00	27.030.327,00	120.237.425,00	100%			
4.02	38.395,00	49.068,00	87.463,00	2.569.539,00	81.243.338,00	8.920.058,00	35.950.016,00	120.237.425,00	100%			
4.03	6.318.351,00	29.579.013,00	37.898.964,00		5.143.338,00	8.262.028,00	23.183.010,00	37.898.964,00	100%			
4.05												
4.07												
4.08												
4.11												
4.12												
<b>Total</b>	<b>53.054.806,00</b>	<b>911.406.683,00</b>	<b>964.461.270,00</b>	<b>147.095.195,00</b>	<b>202.686.940,00</b>	<b>144.363.369,00</b>	<b>470.315.766,00</b>	<b>964.461.270,00</b>	<b>100%</b>			
Acción Centralizada: Previsión y Protección Social												
Partidas	Presupuesto Ley	Modificaciones	Presupuesto Modificado	Ejecución Trimestre I	Ejecución Trimestre II	Ejecución Trimestre III	Ejecución Trimestre IV	Total	%			
4.01												
4.02												
4.04												
4.05												
4.07	16.057.179,00	67.292.247,00	83.349.426,00	4.057.395,00	8.998.790,00	13.647.891,00	56.645.270,00	83.349.426,00	100%			
4.08												
4.11												
4.12												
<b>Total</b>	<b>16.057.179,00</b>	<b>67.292.247,00</b>	<b>83.349.426,00</b>	<b>4.057.395,00</b>	<b>8.998.790,00</b>	<b>13.647.891,00</b>	<b>56.645.270,00</b>	<b>83.349.426,00</b>	<b>100%</b>			



Tonel. José María Rodríguez  
Coordinador de Planeación y Presupuesto

Cnel. Nelson Edgardo Gaibán Méndez  
Vicerrector Administrativo

10. Ejecución por proyectos y a

UNIVERSIDAD NACIONAL EXPERIMENTAL POLITÉCNICA DE LA FUERZA ARMADA NACIONAL  
TOTAL EJECUTADO POR TRIMESTRE  
01/01/2013 - 31/03/2013  
(En Bolívares)

Consolidado de Acciones Centralizadas		Presupuesto	Ejecución Trimestre	Ejecución Trimestre	Ejecución Trimestre	Total	%
Partidas	Presupuesto Ley	Modificaciones	Ejecución Trimestre	Ejecución Trimestre	Ejecución Trimestre	Total	%
4.01	277,590,004.00	1,538,766,575.00	59,536,449.00	166,234,540.00	1,342,631,464.00	1,816,356,579.00	100%
4.02	10,850,000.00	109,387,425.00	.00	35,288,378.00	27,030,327.00	120,237,423.00	100%
4.03	35,099,785.00	494,255,349.00	2,591,357.00	81,608,836.00	369,447,892.00	529,355,134.00	100%
4.04	6,319,351.00	28,979,073.00	.00	6,445,349.00	23,195,010.00	37,698,367.00	100%
4.05	16,057,179.00	69,092,247.00	4,057,385.00	8,998,790.00	58,445,270.00	85,149,426.00	100%
4.06		23,640,000.00	.00	.00	23,640,000.00	23,640,000.00	100%
4.11		278,632,007.00	144,525,856.00	79,346,377.00	2,491,880.00	52,267,894.00	100%
4.12							
<b>Total</b>	<b>347,916,319.00</b>	<b>2,543,852,616.700</b>	<b>210,711,047.00</b>	<b>377,920,270.00</b>	<b>405,781,762.00</b>	<b>2,891,268,936.00</b>	<b>100%</b>



Cnel. Nilsom Espinosa Galbán Méndez  
Viceperceptor Administrativo

10. Ejecución por proyectos y a

TOTAL EJECUTADO POR TRIMESTRE  
01/01/2015 AL 31/12/2015  
(En Bolívares)

Paridas	Presupuesto Ley	Modificaciones	Presupuesto Modificado	Ejecución Trimestre				Total	%
				I	II	III	IV		
4.01	766.692.034.00	3.125.956.961.00	3.892.648.995.00	155.546.097.00	122.118.697.00	550.115.300.00	3.089.717.562.00	3.892.648.995.00	100%
4.02	150.000.00	1.228.224.00	1.378.224.00	0.00	279.133.00	115.300.00	979.762.00	1.378.224.00	100%
4.03	49.287.335.00	152.395.411.00	201.652.746.00	6.243.058.00	23.882.160.00	61.586.513.00	109.941.015.00	201.652.746.00	100%
4.04	2.987.444.00	16.623.812.00	19.591.256.00	0.00	103.484.00	384.789.00	19.102.893.00	19.591.256.00	100%
4.05	0.00	0.00	0.00	0.00	0.00	0.00	0.00	0.00	0%
4.08	79.176.975.00	18.379.855.00	97.556.830.00	2.891.225.00	46.390.326.00	15.316.000.00	32.949.275.00	97.556.830.00	100%
4.11	0.00	0.00	0.00	0.00	0.00	0.00	0.00	0.00	0%
4.12	929.573.786.00	3.314.553.653.00	4.235.127.451.00	164.780.380.00	193.984.009.00	627.716.774.00	3.248.644.328.00	4.235.127.451.00	100%
<b>Total</b>									

Consolidado de Proyectos:

  
 República Bolivariana de Venezuela  
 Ministerio de Defensa  
 Dirección de Planeación y Presupuesto  
 Coordinador de Planeación y Presupuesto

  
 República Bolivariana de Venezuela  
 Ministerio de Defensa  
 Dirección de Planeación y Presupuesto  
 Coordinador Administrativo

CUADRO N° 11

REPORTE CONSOLIDADO ANUAL POR FUENTES DE FINANCIAMIENTO A NIVEL DE PARTIDAS PRESUPUESTARIAS

EXPRESADO EN BOLÍVARES  
AÑO 2015

PARTIDAS	FUENTE DE FINANCIAMIENTO			TOTAL PRESUPUESTO LEY 2015 4e(1+2+3)	MODIFICACIONES PRESUPUESTARIAS 2015				PRESUPUESTO ACORDADO (TOTAL PRESUPUESTO INDIRIGIDO)			MOMENTO DEL GASTO			DISPONIBILIDAD PRESUPUESTARIA 12-15-10)	AVANCE % DEL COMPROMISO CON RESPECTO AL PRESUPUESTO ACORDADO 14-109
	INGRESOS ORDINARIOS	GESTIÓN FISCAL	OTROS INGRESOS		SALDO DE CASH/BANCO 2014	CRÉDITOS ADICIONAL	TRASPASOS	OTROS INGRESOS	COMROMETIDO	CAUSADO	PAGADO	PRESUPUESTO ACORDADO (TOTAL PRESUPUESTO INDIRIGIDO)				
												5	6	7		
401	1,034,582,038		32,000,000	1,066,582,038	148,911,007	4,514,811,929			5,731,304,974	5,731,304,974	5,731,304,974	5,731,304,974	0	100		
402	11,000,000			11,000,000	66,796,655	36,562,894	4,291,898		121,615,647	121,615,648	121,615,648	121,615,648	0	100		
403	84,387,120			84,387,120	104,066,397	443,666,707	96,841,655		731,007,879	731,007,879	731,007,879	731,007,879	0	100		
404	11,286,795			11,286,795	39,825,690	6,377,138			57,489,623	57,489,623	57,489,623	57,489,623	0	100		
405									0	0	0	0	0			
407	95,234,154			95,234,154	655	87,471,447			182,706,256	182,706,256	182,706,256	182,706,256	0	100		
408				0			23,640,000		23,640,000	23,640,000	23,640,000	23,640,000	0	100		
411				0	278,632,007				278,632,007	278,632,007	278,632,007	278,632,007	0	100		
TOTALES	1,236,461,017.00	0.00	32,000,000.00	1,268,461,017.00	842,219,611	5,068,913,115	126,773,553		7,126,396,387	7,126,396,387	7,126,396,387	7,126,396,387	0	100		

CUADRO N° 11

REPORTE CONSOLIDADO ANUAL POR FUENTES DE FINANCIAMIENTO A NIVEL DE PARTIDAS PRESUPUESTARIAS  
EJERCICIO FINANCIERO 2015  
AÑO 2015

PARTIDAS	FUENTE DE FINANCIAMIENTO				TOTAL PRESUPUESTO LEY 2015 4*(1+2+3)	MODIFICACIONES PRESUPUESTARIAS 2015					PRESUPUESTO ACORDADO (TOTAL PRESUPUESTO MODIFICADO)	MOMENTO DEL GASTO			DISPONIBILIDAD PRESUPUESTARIA	AVANCE % DEL COMPROMISO CON RESPECTO AL PRESUPUESTO ACORDADO
	INGRESOS ORDINARIOS	GESTIÓN FISCAL	OTROS INGRESOS	SALDO DE CAJA Y BANCO 2014		CREDITOS ADICIONAL	TRASPASOS	OTROS INGRESOS	COMPROMETIDO	CAUSADO		PAGADO				
													5	6		
1	2	3	4	5	6	7	8	9	10	11	12	13	14			
401	1,004,582,038		32,000,000	1,066,582,038	148,911,007	4,514,811,529			5,731,304,574	5,731,304,574	5,731,304,574	0	100			
402	11,000,000			11,000,000	68,760,855	38,562,894	4,291,888		121,615,648	121,615,648	121,615,648	0	100			
403	84,387,120			84,387,120	104,068,397	443,686,707	86,841,655		731,007,679	731,007,679	731,007,679	0	100			
404	11,286,795			11,286,795	39,825,690	6,377,138			57,489,623	57,489,623	57,489,623	0	100			
405									0	0	0	0				
407	95,234,154			95,234,154	655	87,471,447			182,706,256	182,706,256	182,706,256	0	100			
408				0			23,640,000		23,640,000	23,640,000	23,640,000	0	100			
411				0	278,652,007				278,652,007	278,652,007	278,652,007	0	100			
TOTALES	1,226,461,107.00	0.00	32,000,000.00	1,268,461,107.00	642,749,911	5,088,913,115	126,773,553		7,126,396,387	7,126,396,387	7,126,396,387	0	100			

